

<총무국>

일 반 현 황

□ 조 직 (5과 22팀)

(2009. 10. 31 현재)

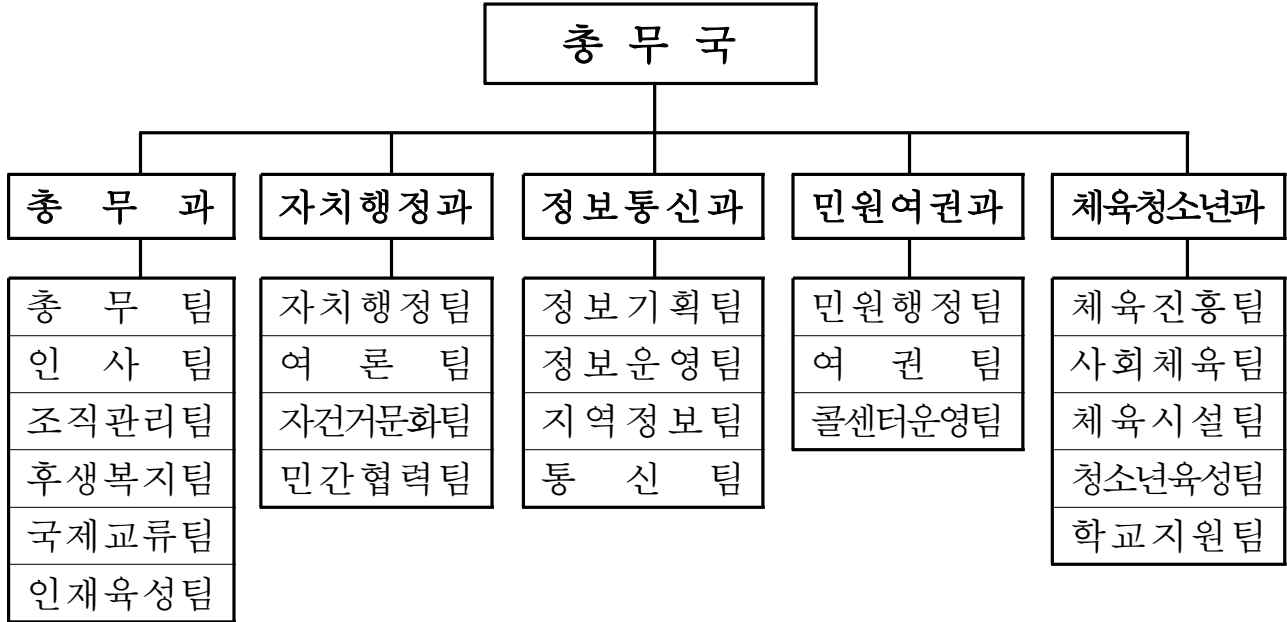

□ 인 원

(단위 : 명)

과 별	정원	현원 합계	정무직	일 반 직									기 능 직					별정직	비고
				소계	2급	4급	5급	6급	7급	8급	9급	소계	7급	8급	9급	10급			
계	126	133	1	106	1	1	7	23	40	32	2	23	9	11	3		3		
총무과	44	46	1	36	1	1	3	6	14	10	1	6	1	4	1		3		
자 치 행 정 과	17	17		17			1	4	6	6									
정 보 통 신 과	26	26		19			1	4	6	7	1	7	5	1	1				
민 원 여 권 과	20	20		13			1	3	4	5		7	3	4					
체 육 청 소 년 과	19	24		21			1	6	10	4		3		2	1				

※ 과원 7명 : 총무과 대기자 2명(5급 1, 별정7급 1), 체육청소년과 도 체전준비 5명(6급 1, 7급 4)

□ 2010년도 예산현황

○ 총괄

(단위 : 백만원, %)

연도별 부서명	2010 예산요구액	2009년 예산액	증감액	증감률 (%)	비고
합계	73,525	60,325	13,200	21.9	
총무과	14,305	19,010	△4,705	△24.7	
자치행정과	6,942	2,909	4,033	138.6	
정보통신과	7,878	5,888	1,990	33.8	
민원여권과	1,429	1,327	102	7.7	
체육청소년과	42,971	31,191	11,780	37.8	

※ 2009년 예산액은 본예산 기준

○ 2010년 주요 사업비 현황

(단위 : 백만원)

연번	주요사업명	사업비	사업내용	비고
1	학교교육경비 지원	11,068	학교시설, 교육환경 개선지원	
2	경기도체육대회 개최	8,422	경기도체육대회 운영비 및 시설비	
3	체육시설 유지관리	7,931	시설관리공단 위탁체육시설 대행사업비 및 송내사회체육관 위탁대행비	
4	오정레포츠센터 건립	4,200	접근하기 좋은 체육환경 조성	
5	공무원 맞춤형 복지제도 운영	3,620	공무원 맞춤형 복지비 지원 등 후생복지 지원	
6	제5회 전국동시지방선거 추진	3,057	제5회 전국동시지방선거 추진에 따른 법정선거사무 비용	
7	직원 직무전문교육	1,214	공무원 교육훈련 지원	
8	부천장학재단 출연금	2,000	지역우수인재육성을 위한 장학금	
9	행정업무용 자가 정보통신망 구축	772	네트워크 속도 향상 및 공공요금 절감	
10	고객상담 콜센터 운영	904	콜센터 민간위탁 운영 및 관리	

□ 행정기구

- 시 본청 및 사업소 : 5국 2실 29과 3직속기관 2과 2사업소
8과 3사업소
- 구청 및 동 : 3구 19과 37동
- 시의회 : 1사무국

□ 공무원 정·현원

(2009. 10. 31현재)

(단위 : 명)

구분 \ 기관별	계	시본청	직속기관	사업소	원미구	소사구	오정구	의회
정 원	2,056	755	146	260	407	239	217	32
현 원	2,053	772	143	260	400	235	211	32
과 원	△3	17	△3	0	△7	△4	△6	0

□ 공인현황

(2009. 10. 31현재)

(단위 : 개)

구 분	계	직 인	청 인	회 계 공 인	특 수 공 인	복합인증기 (공인부착)	전자이미지 공 인
계	1,075	55	30	683	98	147	62
시 본 청	301	15	14	202	53	5	12
원 미 구	418	21	4	238	21	110	24
소 사 구	199	11	6	138	13	17	14
오 정 구	157	8	6	105	11	15	12

□ 기록물 보유 현황

(2009. 10. 31 현재)

(단위 : 권)

구 분	계	기 록 물 보 존 년 도						
		영구	준영구	30년	10년	5년	3년	1년
계	242,529	9,735	19,226	7,786	57,777	87,631	55,003	5,371
시 분 청	144,198	2,739	17,585	7,085	42,910	45,313	25,128	3,438
원 미 구	35,627	4,414	421	142	4,667	14,660	10,435	888
소 사 구	35,818	1,255	781	310	5,429	15,313	12,093	637
오 정 구	26,886	1,327	439	249	4,771	12,345	7,347	408

□ 국제 도시간 자매·우호결연 체결 현황

(2009. 10. 31 현재)

(단위 : 명)

연도별	체 결 도 시	체결일자	체결장소	서명대표		비 고
				부 천 시	상대도시	
계	5개국 7도시					
1995	중국 흑룡강성 하얼빈市	'95. 11. 28	부 천 시	부천시장 이 해 선	하얼빈시장 왕 광 도	자매도시
1996	일본 가나가와현 가와사키市	'96. 10. 21	부 천 시	부천시장 이 해 선	가와사키시장 다카하시 기요시	우호도시
2000	중국 산둥성 웨이하이市	'00. 1. 7	웨이하이시	부천시장 원 혜 영	웨이하이시장 송 원 방	경제·문화 우호도시
2002	일본 오카야마현 오카야마市	'02. 2. 26	오카야마시	부천시장 원 혜 영	오카야마시장 하기와라 세이지	우호도시
2002	러시아 하바로프스크市	'02. 6. 24	하바로프 스크시	부천시장 원 혜 영	하바로프스크시장 알렉산더 소콜로프	자매도시
2006	미국 베이커스필드市	'06. 9. 25	베이커스 필드시	부천시장 홍 건 표	베이커스필드시장 하 비 흘	자매도시
2008	필리핀 발렌수엘라市	'08. 6. 25	발렌수엘라시	부천시장 홍 건 표	발렌수엘라시장 쉐린 가찰리안	자매도시

□ 국내 자매결연 도시 현황

(2009. 10. 31 현재)

(단위 : 세대 / 명)

자치 단체명	면 적 (km ²)	세대수	인 구	공무원수	자매결연시 일	비 고
계	6개 도시					
경기 화성시	687	179,923	480,426	1,387	'96. 9. 3	
경북 봉화군	1,201	15,170	34,973	568	'97. 1.16	
전남 진도군	430	15,638	34,506	514	'97. 5.21	
전북 무주군	631	10,714	25,579	466	'97. 6.25	
충북 옥천군	537	21,484	54,582	603	'02.10.22	
강원 강릉시	1,040	86,950	218,589	1,201	'04. 7. 6	

□ 콘도 보유현황

(2009. 10. 31 현재)

구분	보유 형태	구좌수	구좌당 금액(구입년 / 면적)	총 액(원)	연간이용일수
계		26		584,636,000	768일
대 명	회원제	10	15,840,000×5구좌('03년 / 72.7m ²) 19,602,000×2구좌('04년 / 72.7m ²) 28,314,000×3구좌('04년 / 105.8m ²)	203,346,000	30×10=300
일 성	공유제 회원제	5 2	16,740,000×5구좌('03년 / 82.6m ²) 20,700,000×2구좌('04년 / 76m ²)	125,100,000	30× 7=210
한 화	회원제	9	27,500,000×4구좌('03년 / 82.6m ²) 33,120,000×2구좌('06년 / 125.6m ²) 26,650,000×3구좌('06년 / 66.1m ²)	256,190,000	28× 4=112 28× 2= 56 30× 3= 90

□ 주민자치위원회 현황

(단위 : 명)

계 (여)	유 형 별									비고
	자영업	통반장	주 부	회사원	전문직	지방 의원	민간 단체	농축 산업	기타	
940 (305)	387 (41)	47 (24)	130 (125)	67 (26)	122 (44)	22 (0)	67 (30)	8 (0)	90 (15)	

▶ 자영업 37%, 주부 13%, 통·반장 4.4%, ※ ()여성위원

□ 주민자치센터 프로그램 및 이용인원

(단위 : 개, 명)

계		원 미 구		소 사 구		오 정 구	
프로그 램	이용인원	프로그 램	이용인원	프로그 램	이용인원	프로그 램	이용인원
417	720,255	247	384,562	111	163,385	59	172,308

□ 국민운동단체 현황

단 체 명	회 장	설 립 일	회원수(명)	비 고
사)부천시 새마을회	김기명	1984. 3.15	1,478	
바르게살기운동 부천시협의회	이필주	1987. 3. 1	805	
한국자유총연맹 부천시지회	이수일	1989. 4. 1	692	
자연보호 부천시협의회	김진오	1993. 3. 5	679	

□ 통·반, 인구 현황

(2009. 10. 31. 현재)

구·동별	통	반	세대수	인구수	면적(km ²)	
총 계	664	4,817	322,400	870,687	53.44	
원미구	소 계	346	2,411	165,198	447,338	20.58
	심곡 1동	14	97	6,316	14,147	0.47
	심곡 2동	15	115	8,497	16,740	0.59
	심곡 3동	12	98	6,503	15,339	0.43
	원미 1동	15	101	7,766	20,181	0.99
	원미 2동	15	115	6,568	16,349	0.51
	소사동	10	82	4,875	11,097	0.55
	역곡 1동	18	110	6,974	19,700	1.13
	역곡 2동	15	122	6,872	18,046	1.10
	춘의동	17	118	6,578	16,284	2.92
	도당동	25	185	9,995	26,008	1.99
	약대동	17	105	3,875	10,098	0.69
	중동	18	140	10,057	27,012	0.94
	중 1동	24	130	13,014	35,912	1.25
	중 2동	20	154	10,652	33,096	1.17
	중 3동	19	130	9,441	27,172	0.96
	중 4동	19	100	8,505	23,436	0.29
	상동	18	136	8,350	21,639	0.91
	상 1동	16	112	9,850	27,945	0.74
	상 2동	20	129	10,286	32,749	1.51
	상 3동	19	132	10,224	34,388	1.44
소사구	소 계	158	1,251	85,193	229,392	12.83
	심곡본1동	13	71	8,614	20,416	0.76
	심곡본동	15	96	8,679	20,433	0.95
	소사본1동	11	105	6,336	15,915	1.21
	소사본2동	8	77	4,578	10,891	0.81
	소사본3동	25	212	12,392	36,641	1.00
	범박동	14	103	6,986	21,918	2.92
	괴안동	18	130	8,513	24,357	1.02
	역곡3동	19	159	10,013	25,597	1.79
	송내1동	19	153	8,771	24,628	1.13
	송내2동	16	145	10,311	28,596	1.24
오정구	소 계	160	1,155	72,009	193,957	20.03
	성곡동	38	210	16,030	44,424	4.09
	원중 1동	20	179	9,618	26,507	1.61
	원중 2동	21	160	9,283	25,154	0.78
	고강본동	28	195	13,162	35,067	1.70
	고강 1동	15	118	6,598	17,573	1.84
	오정동	15	140	8,329	23,483	6.87
신흥동	23	153	8,989	21,749	3.14	

□ 정보화 장비 현황

전산장비 (5,380대)	주전산기	컴퓨터	노트북	프린터	스캐너
	166대	3,809대	198대	984대	223대
통신장비 (312대)	교환기		백본 스위치 및 허브		암호화장비
	7식		247대		58대
통신회선 (560회선)	데이터전용회선		인터넷 회선		일반전용회선
	93회선		49회선		418회선

□ 민원모니터 위촉현황

(단위 : 명)

계	주부	회사원	학생	자영업	택시기사	기타
38	16	15	7	-	-	-

□ 체육단체

단체명	회장	창립년도	회원수(명)
부천시체육회	홍건표	1973	3,000
부천시생활체육회	이태영	1991	50,000
부천시장애인체육회	홍건표	2008	200

□ 체육시설

계	공공체육시설	동네체육시설
162개소	11	151

□ 부천시 직장운동부

종 목	감 독	창단일	인원(명)
6개부			48
검 도 부	김제휴	1984. 3. 2	10
육 상 부	신임식	1993. 3. 2	10
수 영 부	오창균	2001. 1.19	9
레슬링부	이재영	2001. 1.19	8
탁 구 부	성호영	2005.12.28	6
테니스부	정희성	2005.12.28	5

□ 청소년시설

계	청소년수련관	청소년문화의집	상담지원센터	청소년쉼터
7개소	2	3	1	1

□ 부천시 학교 및 운동부

구 분	학교수	육성학교	종목	운동부수	인원(명)
계	125	57	41	71	1,029
초등부	62	18	9	19	292
중등부	32	24	19	33	390
고등부	29	15	13	19	347
특수학교	2	-	-	-	-

국 주요업무 추진성과

□ 국의 비전

고객중심의 자치경영으로 전국 최고의 행정서비스 제공

□ 성과평가 및 시사점

- 경쟁력 있는 행정조직운영으로 시민서비스 향상
 - 행정환경변화에 맞는 조직운영으로 능력중심의 투명한 인사
 - 공무원 후생복지 지원을 통한 사기진작 및 내부역량강화
 - 고객에게 감동을 주는 행정서비스 추진
 - 여권발급 대행기관 지정으로 여권발급 기간 단축
- 시민 사회단체의 시정참여 확대로 자치역량 강화
 - 현장방문 시민대화로 다양한 의견을 수렴하여 시정에 반영
 - 저탄소 녹색성장을 선도하는 시민참여 자전거 타기 붐 확산
- u-부천 실현을 위한 정보화 기반조성 및 인프라 확충
 - 정보화 환경개선을 통한 네트워크 고품질 서비스 제공
 - 통합 인터넷 전화시스템 구축으로 대 시민 통화서비스 개선
- 건전한 청소년 육성과 체육하기 좋은 도시
 - 2010년 경기도 체육대회 준비 및 체육시설 인프라 구축
 - 면학분위기 조성을 위한 학교시설 및 교육환경 개선지원

□ 향후과제

- 행정환경 변화에 따른 행정조직과 서비스로 시민만족도 극대화
 - ➡ 시민편의의 행정기구 개편과 고객만족을 위한 행정지원
- 제5회 전국동시지방선거 공명선거 실천
 - ➡ 공무원 선거중립 및 깨끗하고 공명정대한 선거문화 정착을 위한 행정지원
- 지식정보화 사회 기반조성으로 u-부천 실현
 - ➡ 부천의 생활·문화·관광 지리정보시스템 구축
- 2010년 경기도체육대회의 성공적인 개최
 - ➡ 유관기관별 역할분담의 협조체계 구축과 단계별, 체계적 완벽한 기반 구축