

<총무국>

일 반 현 황

□ 행정기구 : 7국 3직속기관 1사업소 1사무국 63실과 3구 37동

- 시본청 및 사업소 : 7국 36실과 3직속기관 1사업소 1과
- 구청 및 동사무소 : 3구 26과 37동

□ 공무원 정·현원

(2006. 1. 1현재)

기관별 구분	계	의회	시본청	사업소	원미구	소사구	오정구
정 원	2,103	30	929	44	508	313	279
현 원	2,026	30	898	38	494	302	264
과 원	△77		△31	△6	△14	△11	△15

□ 행정구역 현황

구	동	통	반
3	37	1,170	7,278

□ 총무국 기구 : 4개과

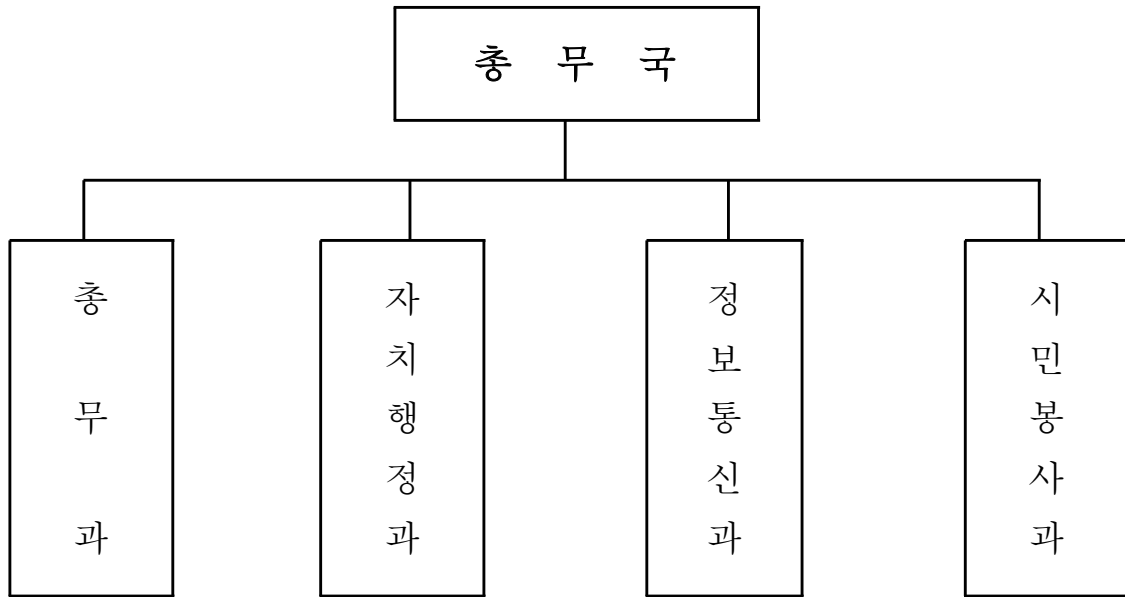

□ 총무국 정·현원

구분	정원					현원				
	계	4급 이상	5급	6급	7급 이하	계	4급 이상	5급	6급	7급 이하
계	111	3	5	19	84	113	3	8	23	79
총무과	48	3	2	7	36	56	3	5	11	37
자치행정과	18	-	1	4	13	16	-	1	4	11
정보통신과	27	-	1	5	21	26	-	1	5	20
시민봉사과	18	-	1	3	14	15	-	1	3	11

※ 총무과 현원은 대기발령, 근무지 지정 등이 포함된 현황임

□ 공인현황

구 분	계	직 인	청 인	회 계 공 인	특 수 공 인	복 합 인 증 기 (공 인 부 착)	전 자 이 미 지 공 인
계	962	47	35	634	90	94	62
시	201	6	20	154	7	7	7
원 미 구	391	21	5	239	43	55	28
소 사 구	207	11	5	137	23	18	13
오 정 구	163	9	5	104	17	14	14

□ 기록물 보유 현황

구 분	계	기 록 물 보 존 년 도						
		영구	준영구	20년	10년	5년	3년	1년
계	279,618	7,679	31,031	7,791	73,203	105,584	49,811	4,519
시	141,271	2,561	5,279	6,143	56,068	51,966	17,524	1,730
원 미 구	57,375	2,569	13,451	621	4,399	20,175	14,432	1,728
소 사 구	49,047	1,386	8,393	797	3,914	21,963	11,943	651
오 정 구	31,925	1,163	3,908	230	8,822	11,480	5,912	410

□ 국내 자매결연 도시 현황

자 치 단체명	면 적 (km ²)	세대수	인 구	공무원수	자매결연 일 시	비 고
경기도 화성시	687	109,393	291,403	1,061	'96. 9. 3	
경 북 봉화군	1,201	15,038	37,244	587	'97. 1.16	
전 남 진도군	430	15,817	37,408	503	'97. 5.21	
전 북 무주군	631	10,641	26,059	395	'97. 6.25	
충 북 옥천군	537	20,901	55,902	613	'02.10.22	
강 원 강릉시	1,040	84,211	225,333	1,209	'04. 7. 6	

□ 국제도시간 우호·자매결연 체결 현황

연도별	체결도시	체결일자	체결장소	서명대표		비고
				부천시	상대도시	
계	5개국 8도시					
1994	미국 TEXAS주 PASADENA市	'94. 10. 25	파사데나시	부천시장 조 건 호	파사데나시장 John Manlove	자매도시
1995	PAPUA NEW GUINEA PORTMORESBY市	'95. 2. 28	포트몰스비시	부천시장 김 진 선	포트몰스비시장 Michael Malabag	자매도시
1995	중국 黑龍江省 哈爾濱市	'95. 11. 28	부 천 시	부천시장 이 해 선	하얼빈시장 石 忠 信	자매도시
1996	일본 神奈川縣 川崎市	'96. 10. 21	부 천 시	부천시장 이 해 선	가와사키시장 阿部孝夫 (아베 다카오)	우호도시
1997	중국 山東省 榮成市	'97. 7. 25	영 성 시	부천시장 이 해 선	영성시장 王 學 文	경 제 우호도시
2000	중국 山東省 威海市	'00. 1. 7	위 해 시	부천시장 원 혜 영	위해시장 宋 遠 方	경제·문화 우호도시
2002	일본 岡山縣 岡山市	'02 .2. 26	오카야마시	부천시장 원 혜 영	오카야마시 시 장 高谷 茂男 (다카야 시게오)	우호도시
2002	러시아 하바로브스크시	'02. 6. 24	하바로브 스크시	부천시장 원 혜 영	하바로브스크시장 알렉산더 소콜로프	자매도시

□ 콘도보유현황

구 분	보유형태	구좌수	구좌당 금액(구입년 · 평형)	총 액(원)	연간이용일수
계		26		502,136,000	762일
대 명	회원제	10	15,840,000×5구좌('03, 22평형) 19,602,000×2구좌('04, 22평형) 28,314,000×3구좌('04, 32평형)	203,346,000	30×10=300
일 성	공유제 회원제	5 2	16,740,000×5구좌('03, 25평형) 20,700,000×2구좌('04, 23평형)	125,100,000	30× 7=210
한 화	회원제	9	27,500,000×4구좌('03, 25평형) 66,240,000×2구좌('05, 38평형) 79,950,000×3구좌('05, 20평형)	173,690,000	28× 9=252

□ 주민자치센터 주요 현황

구 · 동별		통	반	가구수	인구수	면적(km ²)	비고
총 계		1,170	7,278	302,996	855,359	53.46	
원미구	소 계	605	3,729	156,297	443,365	20.59	
	심곡 1동	20	114	6,146	14,449	0.47	
	심곡 2동	23	139	8,142	16,896	0.59	
	심곡 3동	18	110	6,001	15,283	0.43	
	원미 1동	26	165	7,646	21,141	0.99	
	원미 2동	28	164	6,442	17,159	0.51	
	소사동	14	99	4,788	11,667	0.55	
	역곡 1동	27	168	6,426	18,448	1.13	
	역곡 2동	30	196	6,134	16,238	1.10	
	춘의동	36	183	6,034	15,949	2.93	
	도당동	43	238	9,866	27,014	1.99	
	약대동	35	205	6,247	17,987	0.72	
	중동	19	123	6,809	17,983	0.94	
	중 1동	51	265	12,290	35,873	1.25	
	중 2동	29	212	8,641	28,590	1.17	
	중 3동	42	230	8,840	26,478	0.93	
	중 4동	40	234	8,343	24,743	0.29	
	상동	31	171	8,408	22,970	0.91	
	상 1동	32	225	9,800	29,197	0.74	
	상 2동	27	222	9,674	31,890	1.51	
상 3동	34	266	9,620	33,410	1.44		
소사구	소 계	280	2,042	79,277	224,246	12.83	
	심곡본1동	25	139	7,972	19,957	0.76	
	심곡본동	21	165	8,232	20,932	0.95	
	소사본1동	18	127	6,114	16,817	1.21	
	소사본2동	16	118	4,199	10,924	0.81	
	소사본3동	41	322	10,336	32,356	1.00	
	범박동	29	171	7,005	22,962	2.92	
	괴안동	34	291	8,162	24,444	1.02	
	역곡3동	38	271	9,421	25,237	1.79	
	송내1동	29	209	8,624	24,735	1.13	
	송내2동	29	229	9,212	25,882	1.24	
오정구	소 계	285	1,507	67,422	187,748	20.04	
	성곡동	63	294	13,160	37,713	4.09	
	원종 1동	39	235	9,398	27,209	1.61	
	원종 2동	34	220	9,715	27,858	0.78	
	고강본동	49	244	13,131	35,884	1.71	
	고강 1동	27	136	6,553	17,901	1.84	
	오정동	31	164	6,731	19,110	6.87	
	신흥동	42	214	8,734	22,073	3.14	

□ 주민자치위원회 구성

구 분	계 (여)	유 형 별 (명)									비고
		통·반장	자영업	직능 단체	주부	회사원	학계	농 축 산업	지방 의원	기타	
계	896 (250)	62 (25)	413 (35)	167 (54)	105 (105)	43 (11)	12 (6)	5 (-)	34 (-)	55 (14)	

▶ 자영업 46 %, 직능단체 18.6% , 주부 11.7%, 통·반장 7%

□ 프로그램 및 이용인원

구 분	계		원 미 구		소 사 구		오 정 구	
	프로 그램	1일평균 이용인원	프로 그램	1일평균 이용인원	프로 그램	1일평균 이용인원	프로 그램	1일평균 이용인원
계	235	5,651	130	3,059	63	1,376	42	1,216

□ 장학기금 현황

- 조성목표액 : 50억원(매년 일반회계에서 출연)
- 현재까지 기금조성액 : 36억 4천만원

연도별	계	1997	1998	1999	2000	2001	2002	자 립 금 인 수	2003	2004	2005
출연금	36억4천	10억	5억	2억	3억4천	-	5억	5억	2억	2억	2억

□ 국민운동단체 및 회장단 현황

단체명		회장단 인적사항			회원수	사무실 소재지	연락처	사무실 (☎)
		성명	연령	임기				
새마을운동부천시지회	새마을회	김기명	48	'05. 7 ~ '06. 1 (3년)보궐	1,340	원미구 약대동 169-130	011-1709-5500	671-2334
	협의회	한창진	48	'05. 02. 26 ~ '06. 01. 31 (3년)보궐	575	“	011-316-0904	
	부녀회	김연희	59	'05. 02. 17 ~ '06. 01. 31 (3년)보궐	651	“	011-766-0637	
	문고	윤광천	47	'05. 01. 01 ~ '06. 12. 31 (3년)보궐	54	“	011-383-1043	
바르게살기운동부천시협의회		이필주	57	'04. 1. 1 ~ '06.12.31 (3년)	714	“	012-200-1230	674-4953
한국자유총연맹부천시지부		이언석	55	'05. 8 ~ '07. 01 .31 (2년)보궐	479	“	019-366-0192	672-6651
자연보호부천시협의회		한병환	41	'05. 2. 1 ~ '07. 01 .31 (2년)	409	“	018-321-3284	676-7993

□ 정보화 위원회 현황

단체·위원회명	위원장	설립일	위원수	비고
부천시정보화촉진협의회	서효원	'98.11.16	15명	
부천시정보화촉진 표준화심의회	이상훈	'04. 6.10	8명	

□ 정보화 장비 현황

전산장비 (5,202대)	주전산기	컴퓨터	노트북	프린터	스캐너
	98대	3,459대	139대	1,304대	202대
통신장비 (297대)	교환기		백본스위치및허브		암호화장비
	4식		237대		56대
통신회선 (1,163대)	전용회선(전화급)		인터넷		전용회선(데이터급)
	573회선		184회선		406회선

□ 주민등록 인구 현황

구 분 기관별	세대수	인 구 수		
		계	남	여
계	302,996	855,359	430,562	424,797
원 미 구	156,297	443,365	222,336	221,029
소 사 구	79,277	224,246	112,848	111,398
오 정 구	67,422	187,748	95,378	92,370

□ 민원모니터위축현황

계	주부	회사원	자영업	목사	학생	택시 기사	버스 기사	통장	기타
50	11	8	14	1	2	3	1	5	5

국(局) 주요업무 추진방향과 목표

비전
(목표)

경쟁력 있는 자치경영 도시

외부환경

- 자치조직권 확대
- 시민의 행정참여 강화
- 정보통신산업의 발달
- 혁신선도 자치단체 선정

내부환경

- 행정조직의 탄력적 운영
- 공무원의 전문성 향상
- 고객만족 행정시스템 구축
- 행정정보공개의 내실화



중점
추진방향

○ 전략 1. 성과중심의 고객만족 행정시스템 구축

- 행정수요 중심 조직운영으로 행정역량 극대화
- 콜센터 운영 및 24시간 증명발급 시스템 운영
- 다양한 여론수렴을 통한 시민이 참여하는 자치도시정립
- 평생학습을 통한 계층간 격차 해소 및 시민 삶의 질 향상
- 공무원후생복지증진과 전문화로 내부역량강화

○ 전략 2. 디지털도시(U-Bucheon) 실현

- 기록관리 인프라구축으로 정보공개 및 열람서비스 제공
- 전자정부 및 지식정보화 시대에 적극 대처
- 모바일 맞춤형정보 서비스 제공
- 정보자산 안전관리 및 보안시스템 강화
- U-Bucheon 구현을 위한 기반조성