

<총무국>

일 반 현 황

□ 조 직 (4과 18팀)

(2008. 10. 31. 현재)

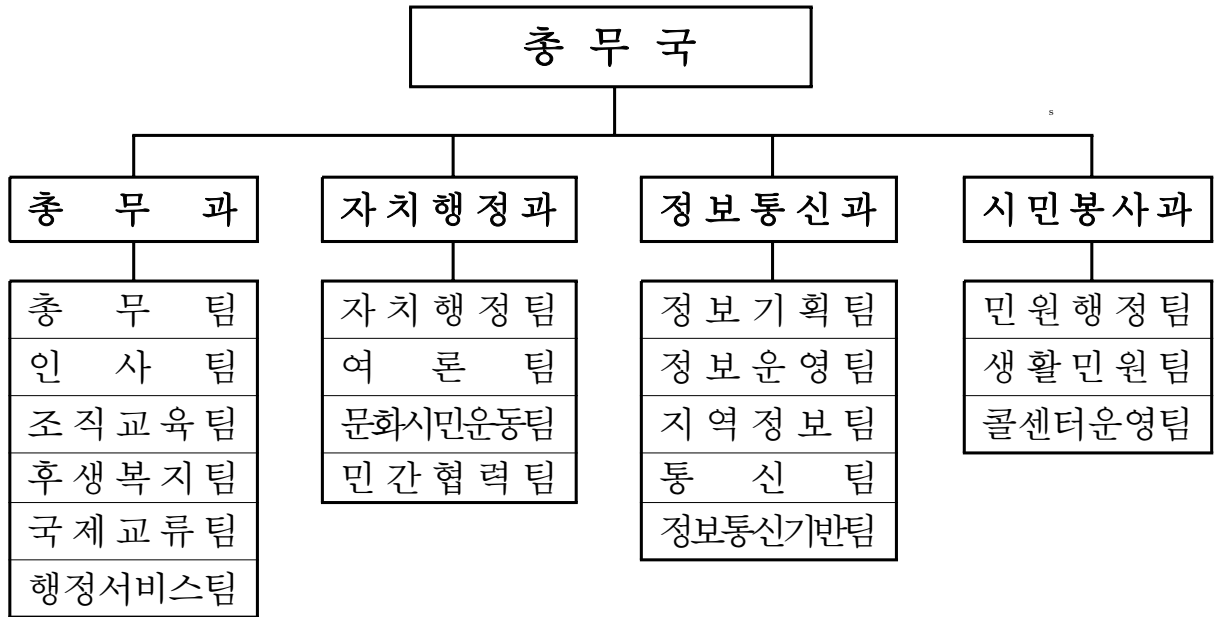

□ 인 원

(단위 : 명)

과 별	계	정무직	일 반 직							기 능 직					별정직	
			2급	4급	5급	6급	7급	8급	9급	6급	7급	8급	9급	10급		
계	정원	108	1	1	1	5	18	29	29	4		6	5	5	2	2
	현원	108	1	1	1	5	17	32	28	2		7	8	3		3
총무과	정원	46	1	1	1	2	6	14	9	2		3	2	2	1	2
	현원	47	1	1	1	2	6	15	10	0		2	4	2		3
자치행정과	정원	17				1	4	7	5							
	현원	17				1	4	7	5							
정보통신과	정원	27				1	5	5	9	1		3		2	1	
	현원	25				1	4	7	6	1		4	1	1		
시민봉사과	정원	18				1	3	3	6	1			3	1		
	현원	19				1	3	3	7	1		1	3			

※ 비서실 인원(총무과에 포함) : 9명(시장실 6, 부시장실 3)

□ 행정기구

- 시본청 및 사업소 : 7국 2실 36과 3직속기관 1과 2사업소
- 구청 및 동 : 3구 26과 37동
- 시의회 : 1사무국

□ 공무원 정·현원

(단위 : 명)

구분 \ 기관별	계	시본청	직속기관	사업소	원미구	소사구	오정구	의회
정 원	2,100	852	102	50	496	297	272	31
현 원	2,069	837	101	49	489	295	267	31
과 원	△31	△15	△1	△1	△7	△2	△5	-

□ 공인현황

(단위 : 개)

구 분	계	직 인	청 인	회 공 계 인	특 공 수 인	복합인증기 (공인부착)	전자이미지인 공
계	1,021	52	32	633	96	141	61
시 본 청	252	12	15	158	51	5	11
원 미 구	414	21	5	238	21	105	24
소 사 구	199	11	6	138	13	17	14
오 정 구	156	8	6	105	11	14	12

□ 국내 자매결연 도시 현황

(단위 : 세대 / 명)

자치 단체명	면 적 (km ²)	세대수	인 구	공무원수	자매결연시 일	비 고
계	6개 도시					
경기 화성시	687	159,518	421,381	1,387	'96. 9. 3	
경북 봉화군	1,201	15,038	37,244	587	'97. 1.16	
전남 진도군	430	15,817	37,408	541	'97. 5.21	
전북 무주군	631	10,641	26,059	395	'97. 6.25	
충북 옥천군	537	21,121	54,691	613	'02.10.22	
강원 강릉시	1,040	84,211	225,333	1,209	'04. 7. 6	

□ 국제 도시간 자매·우호결연 체결 현황

(단위 : 명)

연도별	체결도시	체결일자	체결장소	서명대표		비고
				부천시	상대도시	
계	5개국 7도시					
1995	중국 흑룡강성 하얼빈市	'95. 11. 28	부천시	부천시장 이해선	하얼빈시장 석충신	자매도시
1996	일본 가나가와현 가와사키市	'96. 10. 21	부천시	부천시장 이해선	가와사키시장 다카하시 기요시	우호도시
2000	중국 산둥성 웨이하이市	'00. 1. 7	웨이하이시	부천시장 원혜영	웨이하이시장 송원방	경제·문화 우호도시
2002	일본 오카야마현 오카야마市	'02. 2. 26	오카야마시	부천시장 원혜영	오카야마시장 하기와라 세이지	우호도시
2002	러시아 하바로프스크市	'02. 6. 24	하바로프 스크시	부천시장 원혜영	하바로프스크시장 알렉산더 소콜로프	자매도시
2006	미국 베이커스필드市	'06. 9. 25	베이커스 필드시	부천시장 홍건표	베이커스필드시장 하비홀	자매도시
2008	필리핀 발렌수엘라시	'08. 6. 25	발렌수엘 라시	부천시장 홍건표	발렌수엘라시장 쉐린 가찰리안	자매도시

□ 콘도 보유현황

구분	보유 형태	구좌수	구좌당 금액(구입년 / 면적)	총액(원)	연간이용일수
계		26		584,636,000	768일
대명	회원제	10	15,840,000×5구좌('03년 / 72.7㎡) 19,602,000×2구좌('04년 / 72.7㎡) 28,314,000×3구좌('04년 / 105.8㎡)	203,346,000	30×10=300
일성	공유제	5	16,740,000×5구좌('03년 / 82.6㎡)	125,100,000	30×7=210
	회원제	2	20,700,000×2구좌('04년 / 76㎡)		
한화	회원제	9	27,500,000×4구좌('03년 / 82.6㎡)	256,190,000	28×4=112
			33,120,000×2구좌('06년 / 125.6㎡)		28×2=56
			26,650,000×3구좌('06년 / 66.1㎡)		30×3=90

□ 주민자치위원회 현황

(단위 : 명)

구 분	계 (여)	유 형 별										비고
		자영업	통반장	직능 단체	주부	회사원	전문직	지방 의원	비영리 민간단체	농축 산업	기타	
계	907 (274)	382 (35)	41 (22)	123 (38)	120 (120)	38 (17)	103 (28)	21 (0)	29 (12)	7 (1)	43 (1)	

· 자영업 42%, 직능단체 14%, 주부 13%, 통·반장 5%, ※ ()여성위원

□ 주민자치센터 프로그램 및 이용인원

(단위 : 개, 명)

구 분	계		원 미 구		소 사 구		오 정 구	
	프로 그램	이용인원	프로 그램	이용인원	프로 그램	이용인원	프로 그램	이용인원
계	249	703,656	140	324,997	62	138,157	47	240,502

□ 국민운동단체 현황

(단위 : 명)

단 체 명	대 표	설 립 일	회 원 수	비 고
4개 단체			3,589	
사)부천시 새마을회	김기명	1984. 3.15	1,478	
바르게살기운동 부천시협의회	이필주	1987. 3. 1	805	
한국자유총연맹 부천시지부	이수일 (직무대리)	1989. 4. 1	627	
자연보호 부천시협의회	김진오	1993. 3. 5	679	

□ 통·반, 인구 현황

(2008. 10. 31현재)

구·동별	통	반	세대수	인구수	면적(km ²)	비고
총 계	655	4,759	319,658	866,173	53.44	
원미구	소 계	340	2,382	162,441	440,882	20.58
	심곡 1동	14	97	6,301	14,330	0.47
	심곡 2동	15	115	8,376	16,574	0.59
	심곡 3동	12	98	6,506	15,611	0.43
	원미 1동	15	101	7,862	20,685	0.99
	원미 2동	15	115	6,578	16,566	0.51
	소사동	10	82	4,914	11,092	0.55
	역곡 1동	18	110	6,955	19,531	1.13
	역곡 2동	15	122	6,986	18,159	1.10
	춘의동	17	118	6,557	16,431	2.92
	도당동	25	185	9,947	26,067	1.99
	약대동	19	114	4,769	12,588	0.72
	중동	13	111	7,045	17,409	0.94
	중 1동	24	130	12,826	36,011	1.25
	중 2동	20	154	10,420	32,726	1.17
	중 3동	17	121	8,879	25,549	0.93
	중 4동	18	100	8,679	23,939	0.29
	상동	18	136	8,408	22,030	0.91
	상 1동	16	112	9,947	28,516	0.74
	상 2동	20	129	10,285	32,731	1.51
	상 3동	19	132	10,201	34,337	1.44
소사구	소 계	155	1,222	84,771	229,632	12.83
	심곡본1동	13	71	8,492	20,558	0.76
	심곡본동	15	96	8,613	20,575	0.95
	소사본1동	11	105	6,389	16,262	1.21
	소사본2동	8	77	4,556	10,991	0.81
	소사본3동	25	212	12,449	37,107	1.00
	범박동	14	103	7,035	22,094	2.92
	괴안동	18	130	8,579	24,646	1.02
	역곡3동	19	159	10,116	25,811	1.79
	송내1동	18	145	8,519	24,031	1.13
	송내2동	14	124	10,023	27,557	1.24
오정구	소 계	160	1,155	72,446	195,659	20.03
	성곡동	38	210	15,976	44,301	4.09
	원종 1동	20	179	9,839	27,338	1.61
	원종 2동	21	160	9,270	25,429	0.78
	고강본동	28	195	13,526	35,581	1.70
	고강 1동	15	118	6,683	17,880	1.84
	오정동	15	140	8,261	23,343	6.87
	신흥동	23	153	8,891	21,787	3.14

□ 정보화 장비 현황

전산장비 (5,183대)	주전산기	컴퓨터	노트북	프린터	스캐너
	160대	3,606대	163대	1,011대	243대
통신장비 (310대)	교환기		백본스위치및허브		암호화장비
	5식		247대		58대
통신회선 (762회선)	데이터전용회선		인터넷 회선		일반전용회선
	141회선		43회선		578회선

□ 민원모니터 위촉현황

(단위 : 명)

계	주부	회사원	학생	자영업	택시기사	기타
57	29	10	7	3	1	7

국 주요업무 추진성과

□ 정책목표 : 경쟁력 있는 자치경영 도시

□ 성과평가 및 시사점

○ 고객과 성과중심의 행정시스템 구축

- 열심히 일하는 공직 풍토 조성 및 조직 경쟁력 강화
- 다양한 교육 지원과 국제교류 활성화로 글로벌 부천인 육성
- 고객만족 행정서비스로 고객에게 감동을 주는 서비스 추진
- 대화행정 추진으로 시민행정참여 확대추진
- 고객상담 콜센터 운영으로 원 스톱 민원서비스 제공

○ u-부천 구현을 위한 기반조성 사업의 단계적 추진

- u-정보통신 기반 및 모바일서비스 구축
- 정보화사업 지원으로 정보통신 시스템이용 활성화
- 지식행정포탈(슬기샘) 구현

□ 향후과제

- 행정환경변화에 따라 역동적이고 탄력적인 행정조직으로 운영
- 고객에 대한 최고의 서비스를 위해서 교육과 학습으로 내부역량강화
- 자율, 협력, 참여와 주민홍보 강화로 성공적인 문화시민운동 추진
- u-부천 구현을 위한 기반조성 확대 추진과 정보화 환경의 지속적인 개선