

(경제교통과)

일 반 현 황

(2007. 1. 1 현재)

□ 기 구

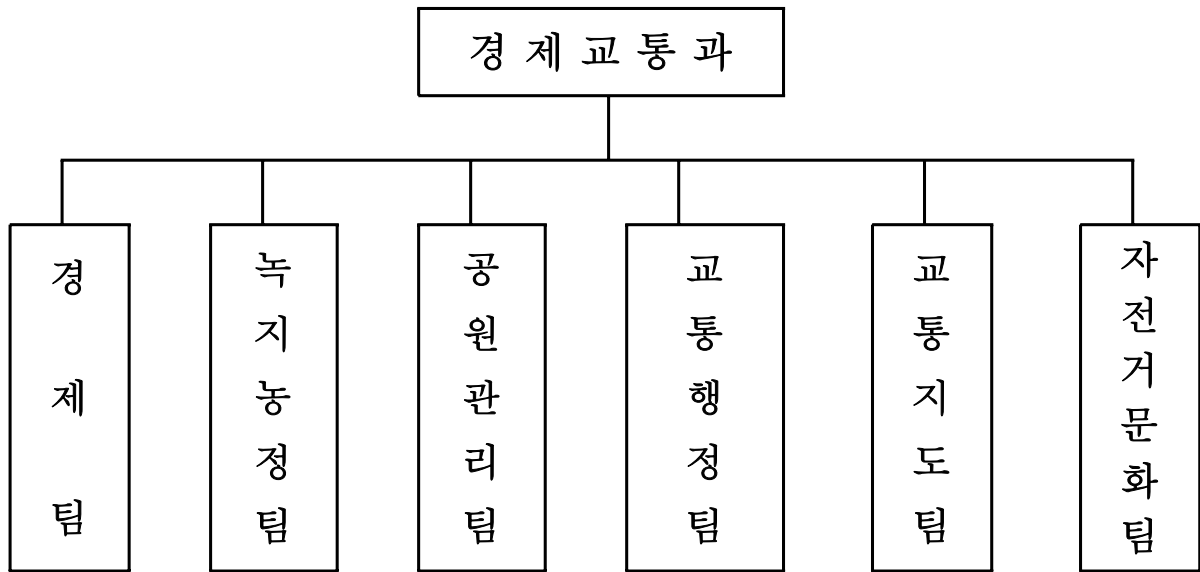

□ 인 원 : 45명(43명)

(정원/현원)

구 분	계	5급	6급	7급	8급	9급	기능직
계	45/43	1/1	6/5	6/9	6/4	3/1	23/23
경제팀	7/6	1/1	1/1	1/3	2/1	1/0	1/0
녹지농정팀	6/5	-	1/0	2/2	1/1	1/1	1/1
공원관리팀	3/3	-	1/1	1/1	1/1	-	-
교통행정팀	3/3	-	1/1	1/1	1/1	-	-
교통지도팀	24/24	-	1/1	1/1	-	1/0	21/22
자전거문화팀	2/2	-	1/1	0/1	1/0	-	-

□ 단체 현황

단체명	단체수	인원(명)	비고
농지관리위원회	1	10	

□ 경지면적 및 농가 현황

농가수	계	전	답	과수원
1,772명	43.2ha	35ha	6ha	2.2ha

□ 녹지현황

(단위:개소/m²)

계	보행자	시설녹지	공공공지	경관광장
188 (510,661)	50 (148,725)	60 (164,737)	70 (140,061)	8 (57,138)

□ 산림 현황

계	원미산	도당산	역곡산	비고
308 ha	187 ha (해발168m)	35 ha (해발108m)	86 ha (해발103m)	

※ 부천시 전체의 31.4%

□ 어린이공원 및 썸지공원 현황

계		어린이공원		썸지공원		비고
개소수	면적(m ²)	개소수	면적(m ²)	개소수	면적(m ²)	
86	188,765	50	177,959	36	10,806	

쾌적한 산림공원 및 가로환경 조성

□ 사업개요

- 산림의 경제·환경적 가치증진을 위한 산림정책 강화
- 푸르고 건강한 가로환경 및 휴식공간으로 시민 삶의 질 향상
- 조림·등산로정비 등 산림자원 효율적 관리 및 정비

□ 추진계획

- 조림(나무심기) : 스트로브잣나무 등 식재/1ha 11,820천원
- 숲가꾸기사업 : 25ha 10,481천원
 - 풀베기, 간벌, 어린나무 가꾸기, 천연림보육, 덩굴제거, 고사목제거 등
- 산림 내 시설물정비 : 30,000천원
 - 산림지역 내 산사태와 재해위험지역 정비
- 재해위험수목 및 대형수목정비 : 5ha 20,000천원
- 가로수(수목)등 관리 : 30개 노선 10,000본/170,000천원
 - 결주지역보식, 가로수 전지전정, 밑식목이식, 병해충방제 등
- 가로화단·녹지대등 정비 : 회양목외 9종 25,000본/80,000천원

□ 기대효과

- 지속가능한 산림경영의 체계적인 관리를 통한 산림자원 조성에 기여
- 녹색도시 미관과 어울리는 가로수 관리 및 수형정비
- 가로화단 등 결주지역에 수목을 보식하여 쾌적한 가로환경 조성

아이들이 마음껏 뛰어놀 수 있는 공원환경 조성

□ 사업개요

- 목 적 : 쾌적하고 안전한 공원환경과 휴식공간을 제공하는 등 삶의 질 향상에 기여하고 찾아오게 만드는 공원을 조성
- 대 상 : 어린이공원 50개소, 소공원 36개소, 공공공지 3개 노선
- 사 업 량 : 등의자외 3건 30점, 녹지정비 1식
- 사 업 비 : 329,400천원

□ 추진계획

- 공원 노후시설물 교체 및 보수
 - 사업기간 : 2007. 3월 ~ 5월
 - 사 업 량 : 등의자외 30점
 - 사 업 비 : 60,000천원
- 공공공지 녹지대 정비 공사
 - 사업기간 : 2007. 2월 ~ 4월
 - 사 업 량 : 자연석 쌓기 1,000m, 밀식목 정비 1,000본
 - 사 업 비 : 249,400천원
- 공원내 수목 전지전정
 - 사업기간 : 2007. 2월 ~ 3월
 - 사 업 량 : 버즘나무외 2종 100본
 - 사 업 비 : 20,000천원
- 공원놀이터 모래보충 및 열소독
 - 사업기간 : 2007. 3월 ~ 5월
 - 사 업 량 : 은행어린이공원 등 20개소 106m²

□ 기대효과

- 공원이 좋아서 오래 머물고 싶은 원미구로 이용객의 정주의식 고취
- 어린이들이 청결한 환경에서 마음껏 놀 수 있는 환경제공

주정차 과태료 체납액정리 및 내집주차장 조성

□ 사업개요

- 주·정차위반 과태료 체납액 현황 : 16,649백만원
- 2007년 정리 목표액 : 4,162백만원(총체납액의 25%)
 - ※ 연도별 징수율 : 2004년(9.8%), 2005년(11.7%), 2006년(22.0%)
- 내집안 주차장 갖기사업 목표 및 사업비 : 100면 100백만원
 - ※ 연도별 조성현황 : 2005년(65면), 2006년(92면)

□ 추진계획

- 50만원 이상 체납자 징수독려 : 1,901명 1,513백만원
 - 관내분 체납자 주소지 동별 책임징수 : 동단체회의, 민원서류 발급시 등
 - 관외분 체납자 징수담당 공무원 지정 : 22명 890백만원
 - 미거주자 주민등록 말소 및 무재산자 실태조사 후 결손처분
- 체납즉시 자동차 및 부동산 압류(50만원 이상 체납자)
- 체납 징수율 제고를 위한 적극적인 주민편의시책 운영
 - 신용카드 분할납부, 인터넷뱅킹, 무통장 온라인 입금제도 등
- 내집안 주차장 조성 대상지 조사 : 2007년 1월 ~ 2월
- 조성사업 참여홍보
 - 보조금 지원 안내 홍보물 제작(개인, 공동주택 등) : 2종 3,000매
 - 구청 홈페이지, 동 단체회의, 지방일간지 등에 집중 홍보
- 주차장 조성사업 운영실태 및 평가 : 연2회(6월, 12월)

□ 기대효과

- 체납 과태료 납부독려 및 징수로 주·정차 질서·의식 제고
- 쾌적한 주거환경과 자가 주차장 조성으로 주택가 주차난 완화

원활한 교통소통의 주·정차 질서 확립

□ 사업개요

- 원활한 교통소통 및 도로기능 회복을 위한 연중 단속체계 추진
- 불법주차로 인한 교통 혼잡지역 중점관리 데이터 베이스화
- 주정차 위반실태 분석과 분석 자료에 따른 단속 및 평가

□ 추진계획

- 교통 혼잡지역의 중점관리 단속을 위한 데이터 베이스화
 - 중점단속구간 변경 지정 및 단속효과 피드백
- 중점 단속시기 설정으로 단속의 효율성 제고 : 구간·계절·시간대별
 - 주요 간선도로(중앙로, 부일로, 계남큰길 등) -----연중 단속
 - 종합운동장(놀이공원), 중앙공원 주변 ----- 3월~10월
 - 노점차량(중앙공원, 중동 및 상동 상가지역) ----- 6월~9월
- 대형학원 및 노점차량 단속 강화 ----- 연중 지속
- 무인단속카메라(CCTV) 설치 ----- 14대

□ 기대효과

- 단속 즉시 견인조치로 차량의 원활한 소통과 시민불편 최소화
- 주정차 질서 확립으로 선진 교통문화 정착