

<보건소>

□ 조 직 : 3개 보건소 1개과 18개 팀

【원미구보건소】

(2007. 1. 1 현재)

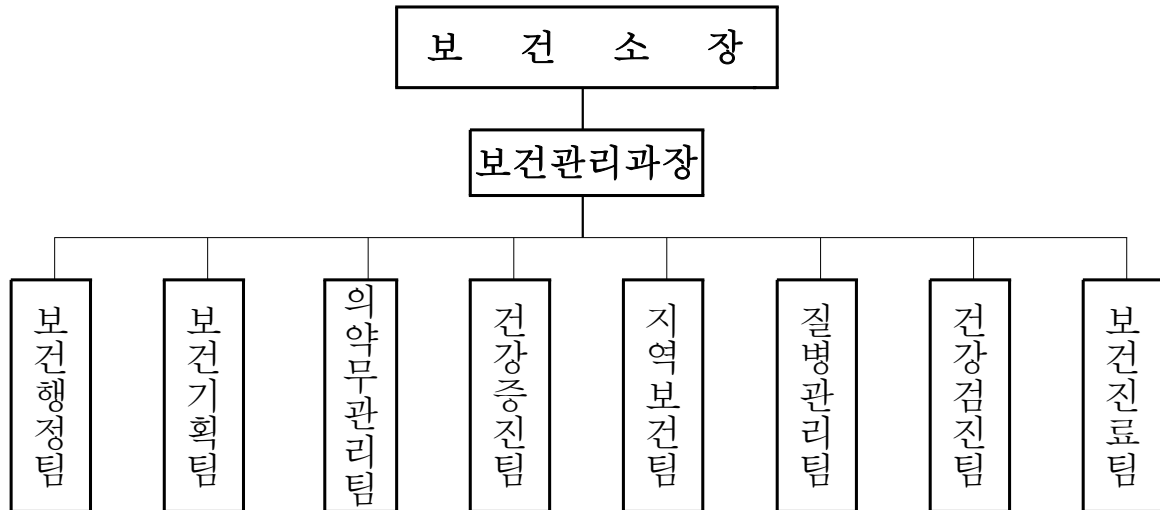

【소사구보건소】

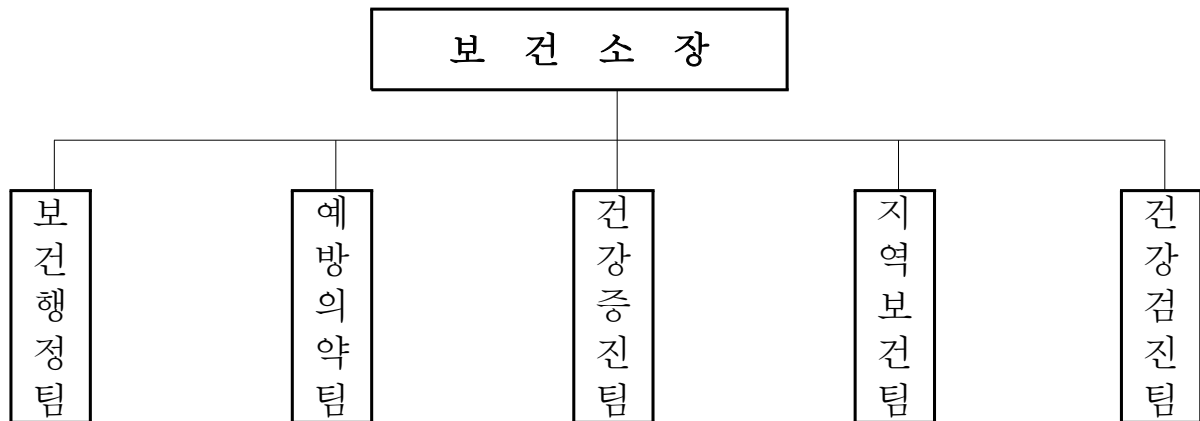

【오정구보건소】

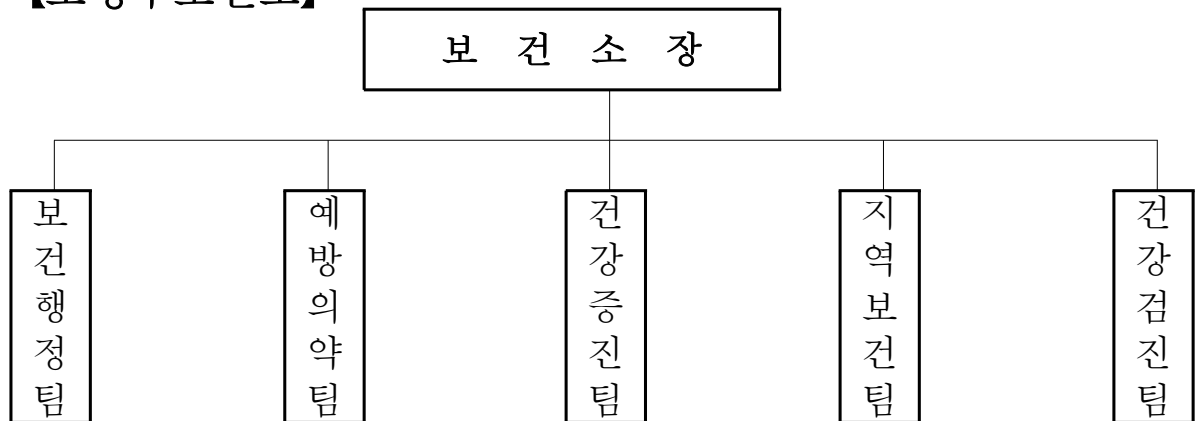

□ 인 원 : 102명(현원 : 99명)

(2007. 1. 1 현재)

구 분		계	일 반 직						기능직
			4급	5급	6급	7급	8급	9급	
계	정 원	102	3	8	18	28	31	3	11
	현 원	99	3	6	17	47	14	1	11
원미구	정 원	44	1	4	8	13	14	1	3
	현 원	44	1	4	8	20	8		3
소사구	정 원	31	1	3	5	9	7	2	4
	현 원	28	1	1	4	13	4	1	4
오정구	정 원	27	1	1	5	6	10	-	4
	현 원	27	1	1	5	14	2	-	4

□ 예 산

(단위 : 천원)

구 분	세 출			
	계	인건비	경상적 경비	사업예산
계	10,746,227	1,138,680	645,705	8,961,842
원미구	5,239,855	494,882	311,452	4,433,521
소사구	2,832,567	297,022	185,293	2,350,252
오정구	2,673,805	346,776	148,960	2,178,069

□ 의료기관

(단위 : 개소)

구 분	계	종합 병원	병 원	의 원			
				소 계	의원	치과의원	한의원
계	884	5	19	860	477	229	154
원미구	528	4	14	510	275	135	100
소사구	207	1	3	203	113	58	32
오정구	149	-	2	147	89	36	22

※ 병원19개소 : 일반11, 치과2, 한방2, 요양2, 정신2

□ 의약품 등 판매업소

(단위 : 개소)

구 분	계	약 국	한약방	의약품 도매상		의료기기 판매업	안경업
				양약	한약		
계	815	339	18	16	4	308	130
원미구	499	185	7	8	3	216	80
소사구	187	92	5	5	1	52	32
오정구	129	62	6	3	-	40	18

□ 위원회 운영

위원회명	구 성 목 적	구 성 근 거	위원 수		위 원 회 기 능
			남	여	
부천시 건강생활 실천 및 지역보건 의료심의 위원회	건강생활실천협의 및 보건시책심의	<ul style="list-style-type: none"> • 국민건강증진법 • 지역보건법 	10	5	<ul style="list-style-type: none"> • 건강증진 및 보건 시책 협의 조정 • 지역보건의료에 관한 자문
정신보건자문위원회	지역사회정신보건사업기본방향 수립 및 조정	<ul style="list-style-type: none"> • 정신보건사업 지침 	7	6	<ul style="list-style-type: none"> • 정신보건사업 수행에 대한 자문조정 협조 등

□ 직능단체

단 체 명	성 명	소 재 지	전화번호
부천시 의사회장	김제헌	원미구 상1동 407-2	325-8497
부천시 치과의사회장	김성수	원미구 심곡2동 175-13	665-0257
부천시 한의사회장	손인환	원미구 원미2동 182-11	612-3588
부천시 약사회장	이진희	원미구 중1동 1130-7	322-9303
부천시 한약업사회장	김정남	소사구 괴안동 109-15	343-3827
부천시 안경사회장	이상수	원미구 상동 235-1	612-0106

보건소 주요업무 추진방향

비전 (목표)

시민건강이 보장되는

더불어 사는 복지도시 실현

외부환경

- 인구의 고령화, 평균수명 연장, 만성퇴행성 질환 증가
- 시민의 건강에 대한 욕구 증대

내부환경

- 보건소별 특화사업 추진
- 다양한 건강증진사업 추진
- 풍부한 보건의료인력 확보

중점 추진방향

○ 전략 1. 건강한 도시창출을 위한 건강사업 인프라 구축

- 시민건강 최우선의 『건강도시 부천』 추진
- 의료 취약계층에 대한 서비스 확대로 의료사각지대 해소

○ 전략 2. 건강수명 연장을 위한 평생건강관리체계 정립

- 생애 주기별 건강증진 프로그램 운영
- 생활습관병 조기발견 및 관리체계 효율화
- 전염병 조기발견 및 확산방지체계 구축
- 출산율 향상을 위한 모자보건사업

○ 전략 3. 보건소별 특화사업 지속 추진

- 원미구보건소 : 치과, 재활 및 건강증진, 정신건강증진사업
- 소사구보건소 : 건강검진사업 및 건강증진사업
- 오정구보건소 : 영양개선사업, 방역소독사업

시민건강 최우선의 『건강도시 부천』 추진

□ 사업개요

- 추진기간 : 2006년부터 ~ 지속
- 사업비(2007년) : 50,000천원(국 25,000, 시 25,000)
- 내용 : 생활 영역별 건강증진 프로그램 개발운영 및 시민건강 최우선의 보건의료서비스사업 구축

□ 추진계획

- 건강도시 네트워크 강화로 건강도시 기반 구축
 - 국내 ‘건강도시협의회’ 가입
 - 건강도시 위원회 구성·운영 : 지역보건의료심의위원회와 연계
 - 국내 건강도시 심포지엄 참석 : 서울, 창원, 원주 등
- 영역별 건강증진 프로그램 개발 및 추진
 - 생활 영역별 (학교, 직장, 가정 등) 시범사업 추진
 - 시 - 차원의 사업 발굴 및 추진 : 비전부천 2015와 연계추진
- 건강도시 조례제정 및 건강주간 설정 운영
 - 건강도시 기반조성을 위한 조례제정
 - 시민 건강생활실천 붐 조성을 위한 건강엑스포 개최
- 건강 마케팅 전략 수립 추진
 - 50%이상의 시민이 ‘건강도시사업’ 을 이해하고 참여의식 갖기
 - 각종기회교육 및 동별 순회 교육 추진 : 주민자치프로그램 연계

□ 기대효과

- 시민의 삶의 질 향상으로 건강수명 연장
- 모든 시민이 건강으로 행복한 도시 건설

의료취약계층에 대한 서비스 확대

□ 사업개요

- 대상 : 의료급여수급자, 차상위계층, 독거노인, 만성질환자 등
- 사업비 : 2,974,653천원(국1,431,379 도736,191 시807,083)

□ 추진계획

- 희귀난치성질환자 의료비지원
 - 대상 : 의료급여2종수급자, 건강보험가입자중 소득 및 재산기준에 적합한자
 - 대상 질환 : 혈우병 등 89종
 - 내용 : 급여의 본인부담금, 보험이 적용된 식대의 급여비용중 본인 부담금의 50% , 간병비, 보장구 구입비등 지원
- 국가 암관리사업
 - 대상 : 건강보험가입자 하위 50%, 의료급여수급자
 - 내용 : 암 환자 의료비지원 및 5대암 무료검진
 - 의료비지원 : 급여, 비급여부분의 의료비 본인부담금 지원
(건강보험-위암등 5종, 의료급여수급자-모든암)
 - 조기암검진 : 위암, 자궁경부암, 유방암, 간암, 대장암등 5종
 - 사업홍보
 - 검진대상자에게 1:1 개별 전화 안내
 - 건강소식지, 지역신문, 유선방송 등에 지속홍보
 - 동사무소, 복지관, 의료기관등 유관기관 홍보물 배부
- 방문보건사업 확대운영
 - 지역사회진단실시 : 1 - 4월
 - 기초자료수집 : 동별 의료급여수급자 및 차상위, 만성질환자등 명단 확보
 - 방문대상자 선별 : 전화 또는 우편 이용
 - 가정방문 : 방문간호사의 가정방문으로 대상자 등록여부 결정

- 보건의료서비스 제공 : 5 - 12월
 - 대 상 : 기등록 및 지역사회진단을 통한 신규등록 약 2,000가구
 - 운 영 : 1인 2동 담당동제 실시(진단결과에 따라 가구수별 조정)
 - 내 용 : 만성질환자 관리(교육, 투약, 증상관리등), 욕창관리, 재활운동, 영양식이 및 소모품등 제공
- 방문보건대상자 약품 및 의료비 지원
 - 대 상 : 방문등록대상자 및 복지관·동사무소등 추천자
 - 내 용
 - 수술 및 입원비 지원(1인당 500,000원 이내)
 - 의료기관 가정간호사의 출장서비스 본인부담금 지원(1회 20,000원)
 - 장기질환자에 대한 약품비 지원(고혈압, 당뇨, 관절염등)
 - 재활장비 대여 및 소모품 지원
- 노인건강관리사업
 - 노인건강프로그램 운영 : 원미노인복지관과 연계 운영
 - 치매관리사업 : 조기치매검진, 치매팔찌제공, 치매등록관리 등

□ 기대효과

- 의료취약계층에 대한 가정방문사업으로 자가관리 대상자 확대
- 다양한 의료비의 지원으로 사회·경제적 부담 경감

생활습관병 조기발견 및 관리체계 효율화

□ 사업개요

- 기 간 : 연 중
- 대 상 : 질환자 및 가족, 시민
- 주요사업 : 조기발견, 환자진료, 교육 및 홍보
- 사 업 비 : 32,296천원 (국비17,773천원 시비14,523천원)

□ 추진계획

- 만성질환조기발견
 - 고혈압·당뇨·고지혈증 검사 : 노인정, 복지관, 동사무소 등 순회
 - 40세 취약계층 생애전환기 일제건강진단비 지원 : 1차검진 22항목
- 질환자관리 : 전문기관, 보건소내소, 가정방문사업과 연계 추진
- 찾아가는 진료서비스 : 복지관, 노인정 등
- 교육 : 공개강좌 및 질환별 자조관리교육
- 홍보 : 질환별 홍보책자 제작 및 홍보물 배부
- 지역사회 의료기관 연합 당뇨의 날 행사
 - 참여기관 : 가톨릭대학교 성가병원 당뇨센터
 - 행 사 : 공개강좌, 걷기대회 및 당뇨식이 시식
- 한방건강증진 프로그램 운영 : 관절운동 및 요가, 기공체조등
- 노인 및 어린이 건강검진
 - 65세이상 노인 무료건강검진
 - 어린이 건강검진 : 어린이집, 유치원

□ 기대효과

- 주민의 건강위험요인을 감소시켜 만성질환 유병률 증가 억제
- 취약계층에 대한 조기검진 제공으로 질병 발견율 향상

전염병 조기발견 및 확산방지

□ 사업개요

- 시 기 : 연중
- 내 용 : 전염병조기발견및 대응능력향상, 국가필수예방접종 실시
- 사업비 : 888,947천원 (국 262,717, 도 273,800, 시 352,430)

□ 추진계획

- 전염병발생 감시 및 조기발견체계 운영
 - 질병정보모니터 위촉 및 운영 : 180개소
 - 전염병·생물테러 표본감시 의료기관 : 35개소
 - 하절기 비상근무 및 24시간 상시 비상연락체계 유지
- 국가필수 예방접종실시
 - DPT(백일해,파상풍,디프테리아)등 10종 135,000명
 - 60세이상 인플루엔자 무료예방접종 44,300명
- 수인성·식품매개전염병, 식중독 예방관리
 - 집단급식소 (학교, 산업체, 무료급식소 등)세균검사
 - 식품위생접객업소 세균검사 (종사자, 식자재)
- 만성전염병관리
 - 결핵조기발견 검진 및 환자 등록관리
 - AIDS(에이즈) 감염자관리, 유흥업종사자 성병검진
- 방역소독 관리 및 지도점검
 - 소독의무대상시설 1,380개소 (원미 1,049, 소사 186, 오정 145)
 - 방역소독업체 41개소 (원미28, 소사 11, 오정2)
- 전염병예방교육, 홍보
 - 청소년, 유흥업종사자, 산업체 에이즈예방교육
 - 손씻기 중요성 및 전염병예방 교육 (모니터, 급식소 종사자)
 - 조류인플루엔자등 신종질환 예방

□ 기대효과

- 전염병 발생과 유행방지로 시민의 질병 부담감소 및 건강증진

출산율 향상을 위한 모자보건사업

□ 사업개요

- 대 상 : 부천시민
- 신규사업 : 영유아 성장발달 스크리닝, 모유수유클리닉 운영
- 사 업 비 : 1,482,326천원(국 802,170 도 299,378 시 380,778)

□ 추진계획

- 불임부부 지원사업
 - 지원기준 : 월평균 소득 130% 이하 가정
 - 지원내용 : 시험관아기 시술비 지원
 - 지원액 : 1인 2회 300만원 이내 지원
- 산모·신생아 도우미 지원사업
 - 지원기준 : 월평균 소득 60% 이하 가정
 - 지원내용 : 산모의 산후 및 신생아 건강관리를 위한 가정방문서비스
 - 지원방식 : 2주/50만원의 쿠폰 지급
- 미숙아 및 선천성이상아 의료비지원사업
 - 지원기준 : 월평균소득 130% 이하 가정
 - 지원내용 : 미숙아 및 선천성이상아 입원비 지원
 - 지원방식 : 입원비중 본인부담금 80% 지원(100만원미만은 전액지원)
- 여성과 어린이 건강증진 사업
 - 영유아 성장발달 스크리닝
 - 대 상 : 만 2세미만 영유아
 - 내 용 : 성장발달(신체, 감각, 인지, 언어발달) 검사
 - “행복한 엄마되기” 교실 운영
 - 대 상 : 보건소 등록 임신부 및 희망자
 - 내 용 : 모유수유 클리닉, 건강한 임신·출산·육아 프로그램 등
- 셋째자녀 이상 출산가정 건강서비스 무료제공
 - 지원기준 : 부천시민 중 셋째자녀이상 출산가정
 - 지원내용 : 보건소 건강검진 및 운동처방(부모), 독감접종(부모, 36개월이상 자녀)

□ 기대효과

- 모성과 어린이 건강증진에 기여하여 차세대 인구자질 향상 도모
- 다양한 서비스제공으로 출산율 증가를 위한 사회분위기 조성

시민 건강보호 의약업무 추진

□ 사업개요

- 대상 : 1,292개소
(병원24, 의원477, 치과의원229, 한의원154, 약국339, 의약품
도매상20, 한약방18, 안마시술소31)
- 기간 : 연 중
- 내용 : 민생침해 불법의약업소 근절 추진

□ 추진계획

- 의·약업소 효율적인 지도점검 및 관리강화
 - 의료기관 지도점검 : 연1회 (병원 및 입원실보유의원 등 중점관리)
 - 약국·의약품도매상·한약방 지도점검 : 연1회
 - 안마시술소 지도점검 : 연 2회
 - 특정관리대상 의료기관 안전점검 : 연 2회 /20개소
 - 진정민원처리 및 진정민원 야기 기관 중점단속 : 수시
- 마약류취급업소에 대한 관리강화
 - 마약류 퇴치 캠페인 및 홍보 : 연3회
 - 앵속 및 대마경작 단속 : 연2회
 - 마약류취급자 교육실시 : 상·하반기 연2회
- 응급의료진료체계 유지
 - 응급의료기관 지도점검 : 연1회/5개소
 - 구급차 운행실태 지도점검 : 48개소/59대
 - 휴일당번약국 운영 : 휴무일 중 50여 개소 근무유지
 - 설·추석연휴기간 중 비상진료대책상황실 설치운영

□ 기대효과

- 예방적 지도업무강화로 시민건강 보호
- 우수 의약품 판매질서 확립에 기여