

[별지]

주말 차없는거리(중앙공원) 단속현황

월/일	일계	차량번호	월/일	일계	차량번호
4. 1	1	경기3무8197	4. 1	26	서울36가7109
(9조)	2	경기83다2053		27	경기37루1701
	3	경기37도4471	(20조)	28	경기3므1246
	4	경기46라4362		29	경기37머6226
	5	경기37모4992		30	경기37루2456
	6	서울73더1124		31	서울52로4508
	7	경기37루3660		32	경기37루2408
	8	인천2도4744		33	경기4트7237
	9	인천34라9356		34	경기37도5356
	10	인천34거2453		35	경기83마5220
	11	경기47나8232		36	경기83나3626
	12	경기61라2322		37	인천33러8027
	13	서울71러4960		38	경기37구7478
	14	경기65가3000		39	경기4로1099
	15	경기37두7476		40	경기37로4451
	16	경기83다6769		41	경기73노6775
	17	경기37루2465		42	인천31머8755
	18	인천33거5176		43	경기71도5637
	19	경기37러7664		44	경기2르9037
	20	경기37루4708	(11조)	45	경기71노5351
	21	경기37구5563		46	경기37루1180
	22	경기71로7203		47	강원29다5095
	23	경기42녀5400		48	경기37라5591
	24	경기2토1320		49	경기37머7098
	25	경기51거1870		50	경기37누9687

월/일	일계	차량번호	월/일	일계	차량번호
4. 1	51	인천33거4430			
(11조)	52	경기71로2055			

월/일	일계	차량번호	월/일	일계	차량번호
4. 8	1	인천30모6197	4. 1	26	경기37고8700
(6조)	2	인천1모4690	(12조)	27	경기37가2938
	3	인천34가7718		28	경기5주4533
	4	경기37가4556		29	인천34거7730
	5	경기1무7460		30	경기37두7128
	6	광주76가7971		31	경기94고2214
	7	경기37두3751		32	경기71노3501
	8	경기37다2737		33	인천33러8618
	9	서울50가4695		34	경기37루8829
	10	경기37더5388		35	인천73노5072
	11	경기37러4073		36	경기71도4442
	12	경기72거2043		37	경기71도5339
	13	경기37로9405		38	경기75나5072
	14	경기37러1985		39	인천80라7074
	15	경기52라9370		40	경기71노2958
	16	경기37누7243		41	경기37루5476
	17	경기37도2028		42	경기42로4826
	18	인천30루1188		43	서울43거5786
	19	경기37구1242		44	경기71도1723
(12조)	20	인천34너7797		45	경기37고2559
	21	경기37로6830		46	경기37가3632
	22	경기1므2278		47	경기37더4466
	23	서울46다6287		48	경기52다4430
	24	경기37루5790		49	경기37두7128
	25	인천73노5072		50	경기37노5940

월/일	일계	차량번호	월/일	일계	차량번호
4. 8	51	경기37루6539	4. 8	76	인천33머3351
(12조)	52	경기37누8869	(14조)	77	경기37로3062
	53	경기37더1310		78	경기37루2465
	54	인천72다2078		79	인천34가1706
	55	경기3루45352		80	충남34가4478
	56	인천31고3844		81	인천3고3781
	57	경기37두1102		82	경기37거1418
	58	인천31가1731		83	광주50다5198
	59	경기51가6744		84	경기37다2869
	60	경기71로7063		85	인천33러6608
	61	경기83라7882		86	인천34나4941
(14조)	62	경기42녀6816		87	서울4어7020
	63	경기37도7975		88	인천4녀4755
	64	인천34가8503		89	서울4어2607
	65	경기37가4768		90	경기37다4606
	66	경기37누9801		91	경기37두2904
	67	경기37로1214		92	경기4므3682
	68	경기37다8126		93	경기37두1463
	69	경기35거7033		94	경기67나3932
	70	경기37더2654		95	경기37머7095
	71	경기37누7129		96	인천4녀7528
	72	경기83나1918		97	서울2트1633
	73	인천72가4907		98	인천33머3351
	74	인천31나6415		99	경기4므4839
	75	경기83라1611		100	경기39가4015

월/일	일계	차량번호	월/일	일계	차량번호
4. 8	101	경기72녀5075			
(14초)	102	서울72누3024			
	103	경기51라8870			
	104	경기37누1388			
	105	경기37고5856			
	106	서울37누4971			
	107	경기71도2789			
	108	경기1부2626			
	109	인천31모1801			
	110	경기71가2093			
	111	인천31거1908			
	112	경기5부4694			

월/일	일계	차량번호	월/일	일계	차량번호
4. 14	1	경기37라8555			
(10조)	2	인천33미6054			
	3	인천35다8572			
	4	인천30가2693			
	5	인천30누4562			
	6	인천34녀7134			
	7	경기37로5174			
	8	경기30마9710			
	9	경기37로9335			
	10	경기83라7583			
	11	서울30녀4439			

월/일	일계	차량번호	월/일	일계	차량번호
4. 15	1	경기39가5770	4. 15	26	경기37루3465
(17조)	2	경기7즈6458	(21조)	27	경기52마4098
	3	경기71도2306		28	경기49너7912
	4	인천35라6621		29	서울51도9904
	5	경기37다8396		30	인천30무6665
	6	경기37러2706		31	인천33거1885
	7	경기2무1178		32	경기71고3054
	8	서울30마6963		33	경기37누3475
	9	경기37고6597		34	서울82구1568
	10	인천34더2748		35	임114455
	11	서울2느6635		36	경기37누2095
	12	경기37누5184		37	경기37누3615
	13	인천31너8266		38	경기35너4736
	14	경기37구9788		39	경남30라2488
	15	경기37루8972		40	경기83마1679
	16	인천80거7329		41	경기39러5159
	17	경기37머7784		42	서울30가7375
	18	경북35거1462		43	경기83거3390
	19	경기67라1570		44	경기37도7439
	20	인천30노8172		45	전북29러5305
	21	인천30모5449		46	경기45두5925
	22	경기3브77978		47	경기37두7789
	23	인천72나7719		48	서울37라2661
	24	서울33마2838		49	경기37모4797
(21조)	25	서울46라3422		50	경기71노6940

월/일	일계	차량번호	월/일	일계	차량번호
4. 15	51	임781066	4. 15	76	경기71로4230
(21조)	52	경기37모8597	(21조)	77	경기37누2306
	53	경기83사4040		78	경기37라4970
	54	경기8후6262		79	서울44라3027
	55	경기37모7238		80	경기30더4066
	56	경기4호4390		81	대전31교5925
	57	경기78겨2098		82	경기37로7697
	58	경기37마6765		83	경기34겨3096
	59	경기37도5306		84	경기37루6307
	60	서울83자3135		85	경기3르7806
	61	경기37머3812		86	경기67가3051
	62	경기71노7108		87	경기2르6128
	63	인천80나2615		88	경기3조6339
	64	경기37고9438		89	경기52다6026
	65	인천2로3323		90	경기37무1257
	66	경기4쿠2263		91	경기71가3131
	67	인천31모2272		92	경기71도2251
	68	인천34마4634		93	서울48더2927
	69	경기83겨3877		94	서울48러2023
	70	경기37누1890		95	경기83다6260
	71	인천33마4190			
	72	인천73노2344			
	73	경기71고4521			
	74	대전31러7799			
	75	인천33가1794			

서면질문답변서

박노설 의원

- 서면질문서 제출
 - 2001년 4월 25일 박노설 의원 제출
 - 2001년 4월 25일 시장에게 이송
- 서면답변서 제출
 - 2001년 4월 27일 시장제출

□ 질 문

○ 대장동소각장 생활쓰레기 반입량과 재활용 선별 실태에 대하여 아래와 같이 질문하오니 성실히 답변하여 주시기 바랍니다.

• 질문 1)

대장동소각장에 반입되는 생활쓰레기 중 혼합재활용품 수거체계가 변경된 2000년 5월부터 2001년 3월 말일까지의 재활용쓰레기의 수거량(t)은 얼마나 되는지 월별, 일자별로 분석하여 자세히 답변하여 주시기

• 질문 2)

대장동소각장에 반입된 생활쓰레기 중(2000년 5월부터 2001년 3월 말일까지) 재활용가능 품목으로 선별한 후 이를 판매(매각)한 실적이 있다면 품목별로 판매(매각)한 월별, 일자별 수량(t)과 금액을 자세히 답변하여 주시기 바랍니다.

□ 질 문

○ 2000년 5월부터 2001년 3월말까지 대장동소각장에 반입되어진 혼합재활용품 수거량 및 선별 후 품목별로 매각한 재활용 실적을 답변하기 바랍니다.

□ 답 변

- 2000년도 재활용품 반입 및 매각실적
 - 수거량 : 4,168(톤)
 - 판매량 : 2,439(톤)
 - ※ 시범동 운영기간(1~4월) 수거량 포함
 - ※ 선별품 매각은 5월부터 업체를 선정하여 매각하였음
 - 2001. 1~3월까지 재활용품 반입 및 매각실적
 - 수거량 : 1,477(톤)
 - 판매량 : 1,047(톤)
 - 재활용품 총 반입 및 매각실적(2000. 1~2001. 3월)
 - 수거량 : 5,645(톤)
 - 판매량 : 3,486(톤)
- ※ 기타 월별·일자별 재활용수거량 및 매각량은 불임 자료와 같습니다.

재활용품 생산현황

2000. 1월 ~ 2000. 12월까지

(단위 : kg, 원)

구분	재활용쓰레기 반입량(kg)	재활용품 생산수량(kg)	pete	pe	pp	ps	요구르트	장판	파동 (고무통)	스티로폼	백색 (과병)	갈색 (과병)	청색 (과병)	잡병	고철	알미늄	혼합	
																		수량
합계	수량	4,168,280	2,439,960	429,440	250,340	316,200	115,150	34,970	30,390	18,610	48,030	299,980	306,880	156,280	203,810	192,640	2,140	35,040
	금액	352,594,470	264,753,000	106,930,520	53,685,330	43,763,540	5,401,250	4,741,380	1,155,150	523,600	4,673,100	9,719,260	8,035,840	3,361,560	3,057,150	15,785,800	1,712,000	2,207,520
소계	단가	84.59원	kg당 원	180	171	80	30	90	30	10	60	40	25	15	15	70	800	63
	수량	2,144,860	1,424,180	241,900	181,950	189,710	85,200	15,290	14,160	7,360	22,440	124,600	124,960	71,500	203,810	104,140	2,140	35,040
	금액	181,433,510	119,052,700	43,542,000	31,110,050	15,176,800	2,556,000	1,376,100	424,800	73,600	1,346,400	4,984,000	3,124,000	1,072,500	3,057,150	7,289,800	1,712,000	2,207,520
1월	수량	10,570																
	금액	894,110																
2월	수량	87,080																
	금액	7,366,070																
3월	수량	127,910																
	금액	10,819,880																
4월	수량	151,180																
	금액	12,788,300																
5월	수량	395,860	298,140	31,150	53,030	25,700	25,140	0	6,470	4,590	0	3,940	3,240	2,450	92,470	14,920	0	35,040
	금액	33,485,780	22,639,650	5,607,000	9,068,130	2,056,000	754,200	0	194,100	45,900	0	157,600	81,000	36,750	1,387,050	1,044,400	0	2,207,520
6월	수량	452,320	363,200	66,200	38,240	57,910	14,660	0	1,920	0	0	21,820	29,480	15,600	102,580	14,870	0	0
	금액	38,261,720	28,008,640	11,916,000	6,539,040	4,632,800	439,800	0	57,600	0	0	872,800	737,000	234,000	1,538,700	1,040,900	0	0
7월	수량	452,220	292,000	53,780	34,740	42,680	14,810	9,400	1,270	2,770	6,770	34,680	30,770	20,640	5,480	33,270	940	0
	금액	38,253,250	26,426,790	9,680,400	5,940,540	3,414,400	444,300	846,000	38,100	27,700	406,200	1,387,200	769,250	309,600	82,200	2,328,900	752,000	0
8월	수량	467,720	266,850	55,400	29,790	36,690	20,380	0	0	0	9,010	35,860	37,220	14,860	1,770	25,870	0	0
	금액	39,564,400	23,578,540	9,972,000	5,094,090	2,935,200	611,400	0	0	0	540,600	1,434,400	930,500	222,900	26,550	1,810,900	0	0
9월 20일	수량		203,910	35,370	26,130	26,730	10,210	5,890	4,500		6,660	28,300	24,250	17,950	1,510	15,210	1,200	
	금액		18,399,080	6,366,600	4,468,230	2,138,400	306,300	530,100	135,000		399,600	1,152,000	606,250	269,250	22,650	1,064,700	960,000	0
소계	단가	84.59	입찰단가	338	330	226	95	171	45	40	130	27	27	27	96	912		
	수량	2,023,420	1,915,720	187,540	68,410	126,490	29,950	19,680	16,230	11,250	25,590	175,380	181,920	84,780	0	88,500	0	0
	금액	171,160,960	145,700,300	63,388,520	22,575,300	28,586,740	2,845,250	3,365,280	730,350	450,000	3,326,700	4,735,260	4,911,840	2,289,060	0	8,496,000	0	0
9월 21일	수량	556,040	64,990	0	0	8,420	0	0	0	3,780	0	18,540	19,860	7,820	0	6,570	0	0
	금액	47,035,390	3,932,780	0	0	1,902,920	0	0	0	151,200	0	500,580	536,220	211,140	0	630,720	0	0
10월	수량	547,190	331,310	95,130	0	32,530	7,070	5,240	3,020	3,990	10,210	52,250	57,750	25,570	0	38,730	0	0
	금액	46,286,770	50,069,820	32,153,940	0	7,351,780	671,650	896,040	135,900	159,600	1,327,300	1,410,750	1,554,390	690,390	0	3,718,080	0	0
11월	수량	479,860	326,850	46,740	46,360	42,210	10,670	0	8,970	3,480	10,140	52,090	54,410	25,330	0	26,480	0	0
	금액	40,591,320	49,612,570	15,798,120	15,298,800	9,539,460	1,013,650	0	403,650	139,200	1,318,200	1,406,430	1,469,070	683,910	0	2,542,080	0	0
12월	수량	440,330	292,540	45,670	22,050	43,330	12,210	14,440	4,240	0	5,240	52,500	50,080	26,060	0	16,720	0	0
	금액	37,247,480	42,085,130	15,436,460	7,276,500	9,792,580	1,159,950	2,469,240	190,800	0	681,200	1,417,500	1,352,160	703,620	0	1,605,120	0	0

재활용품 생산현황

2001. 1월 ~ 2001. 3월까지

(단위 : kg, 원)

구분	재활용쓰레기 반입량(kg)	재활용품 생산수량(kg)	pete	pe	pp	ps	요구르트	장판	과봉 (고무봉)	스티로폼	백색 (파병)	갈색 (파병)	청색 (파병)	잡병	고철	알미늄	혼합	
소계	단가	85,277,758.67	입찰단가	338	330	226	95	171	45	40	130	27	27		96	912		
	수량	1,477,206	1,047,970	146,010	85,610	77,180	118,660	13,090	9,800	5,380	22,260	192,810	167,790	103,340	0	102,720	3,320	0
	금액	145,133,350	137,521,790	49,351,380	28,251,300	17,442,680	11,272,700	2,238,390	441,000	215,200	2,893,800	5,205,870	4,530,330	2,790,180	0	9,861,120	3,027,840	0
1월	수량	421,300	231,850	34,600	0	15,280	6,540	0	1,420	4,110	5,900	54,370	46,840	30,610	0	30,030	2,150	0
	금액	35,637,740	25,167,500	11,694,800	0	3,453,280	621,300	0	63,900	164,400	767,000	1,467,990	1,264,680	826,470	0	2,882,880	1,960,800	0
2월	수량	466,166	358,280	57,200	44,130	20,680	42,920	6,490	2,100	0	8,450	60,150	53,530	32,620	0	28,840	1,170	0
	금액	47,201,790	52,736,150	19,333,600	14,562,900	4,673,680	4,077,400	1,109,790	94,500	0	1,098,500	1,624,050	1,445,310	880,740	0	2,768,640	1,067,040	0
3월	수량	589,740	457,840	54,210	41,480	41,220	69,200	6,600	6,280	1,270	7,910	78,290	67,420	40,110	0	43,850	0	0
	금액	62,293,820	59,618,140	18,322,980	13,688,400	9,315,720	6,574,000	1,128,600	282,600	50,800	1,028,300	2,113,830	1,820,340	1,082,970	0	4,209,600	0	0

2000년 5월 재활용선별품 매각 현황

(단위 : kg, 원)

구분	합계	플라스틱계	재생공사		진양환경							유리계	진양환경				고철계	진양환경	컨협회
			P-S	혼합류	PE	PP	PS	PETE	요구르트	장판	고무통		잡병	백석	청석	갈석		고철	알미늄캔
매각액	22,639,650	19,932,850	668,400	2,207,520	9,068,130	2,056,000	85,800	5,607,000	0	194,100	45,900	1,662,400	1,387,050	157,600	36,750	81,000	1,044,400	1,044,400	0
매각량	298,140	181,120	22,280	35,040	53,030	25,700	2,860	31,150	0	6,470	4,590	102,100	92,470	3,940	2,450	3,240	14,920	14,920	0
5월 4일	2,070	2,070								2,070		0					0		0
5월 15일	11,150	10,030		2,450				7,580				1,120	1,120				0		0
5월 17일	10,890	10,890		10,890								0					0		
5월 18일	13,080	0										13,080	10,630		2,450		0		
5월 19일	42,910	42,910	2,680	12,820	23,880	3,530						0					0		
5월 20일	48,120	48,120		8,880	17,690	3,820	2,860	10,280			4,590	0					0		
5월 22일	19,910	13,540	3,260		6,880	3,400						0					6,370	6,370	
5월 23일	16,030	10,690	3,470			4,580				2,640		5,340	5,340				0		
5월 24일	15,670	4,080	2,320							1,760		11,590	11,590				0		
5월 25일	21,290	13,570	3,450		4,580	2,330		3,210				4,210	4,210				3,510	3,510	
5월 26일	21,290	12,980	4,430			1,950		6,600				8,310	8,310				0		
5월 27일	13,580	5,290				1,810		3,480				8,290	8,290				0		
5월 29일	22,840	3,680	1,750			1,930						19,160	11,980	3,940		3,240	0		
5월 30일	26,610	920	920									25,690	25,690				0		
5월 31일	16,020	2,350				2,350						8,630	8,630				5,040	5,040	
5월 24일	3,320	0										3,320	3,320				0		

2000년 6월 재활용선별품 매각 현황

(단위 : kg, 원)

구분	합계	플라스틱계	재생공사		진양환경								유리계	진양환경				고철계	진양환경		켄협회
			P-P	P-S	혼합	PE	PP	PS	PETE	요구르트	장판	고무동		잡병	백색	청색	갈색		고철	철캔	알미늄캔
매각액	28,008,640	23,585,240	731,200	372,000	0	6,539,040	3,901,600	67,800	11,916,000	0	57,600	0	3,382,500	1,538,700	872,800	234,000	737,000	1,040,900	1,040,900	0	0
매각량	363,280	178,930	9,140	12,400	0	38,240	48,770	2,260	66,200	0	1,920	0	169,480	102,580	21,820	15,600	29,480	14,870	14,870	0	0
6월 1일	21,180	2,170		2,170									18,650	18,650				360	360		
6월 2일	35,250	20,310		0		6,100	3,990		8,880		1,340		14,940	14,940				0			
6월 3일	25,380	4,540		0			4,540						20,840	20,840				0			
6월 5일	11,770	9,440		0			4,570		4,870				0	0		0		2,330	2,330		
6월 6일	40,600	20,750		0		5,660	2,630	2,260	10,200				19,850	19,850				0			
6월 7일	19,110	2,390		2,390									14,450	14,450				2,270	2,270		
6월 8일	3,220	3,220		1,080			2,140						0					0			
6월 9일	8,840	1,970		0			1,970						6,870	2,370	2,350		2,150	0			
6월 10일	19,110	16,520		0		4,380	6,140		6,000				0					2,590	2,590		
6월 12일	2,550	2,550		1,170			1,380						0					0			
6월 13일	6,690	1,770		0			1,770						4,920			2,420	2,500	0			
6월 14일	7,920	6,700		0			2,230		4,470				1,220	1,220				0			
6월 15일	8,260	580		0							580		7,680		2,350	2,900	2,430	0			
6월 16일	12,310	2,130		0			2,130						10,180	4,980	2,690		2,510	0			
6월 17일	21,210	16,360		0		5,510	4,120		6,730				0					4,850	4,850		
6월 19일	11,520	0		0									11,520	2,560	3,280	3,020	2,660	0			
6월 20일	13,440	11,300		0		5,650			5,650				2,140				2,140	0			
6월 21일	9,870	4,990	2,400	0			2,590						4,880		2,760		2,120	0			
6월 22일	3,920	3,920	2,480	0			1,440						0					0			
6월 23일	8,340	3,530	1,420	0			2,110						4,810		2,420		2,390				
6월 24일	17,750	15,640		3,180		5,290			7,170				2,110			2,110		0			
6월 26일	7,020	1,750		0			1,750						5,270	2,720			2,550	0			
6월 27일	14,280	6,710		2,410			1,560		2,740				7,570		2,600	2,510	2,460	0			
6월 28일	2,470	0		0									0					2,470	2,470		
6월 29일	16,250	9,940		0		5,650	1,710		2,580				6,310		3,370		2,940	0			
6월 30일	15,020	9,750	2,840	0					6,910				5,270			2,640	2,630	0			

2000년 7월 재활용선별품 매각 현황

(단위 : kg, 원)

구분	합계	플라스틱계	재생공사		진양환경								유리계	진양환경				고철계	진양환경		컨설파
			P-P	P-S	스플	PE	PP	PS	PETE	요구르트	장판	고무통		잡병	백색	청색	갈색		고철	철캔	
매각액	26,426,790	20,797,640	1,021,600	444,300	406,200	5,940,540	2,392,800	0	9,680,400	846,000	38,100	27,700	2,548,250	82,200	1,387,200	309,600	769,250	3,080,900	2,328,900	0	752,000
매각량	292,000	166,220	12,770	14,810	6,770	34,740	29,910	0	53,780	9,400	1,270	2,770	91,570	5,480	34,680	20,640	30,770	34,210	33,270	0	940
7월 1일	2,370	0											0					2,370	2,370		
7월 3일	17,280	6,980	2,780				1,610		2,590				5,250		2,530		2,720	5,050	5,050		
7월 4일	7,110	4,510		2,910				1,600					2,600		2,600			0			
7월 5일	16,540	6,660	1,350	0				1,350		2,550		1,410	9,880	2,070	3,300	2,690	1,820	0			
7월 6일	17,090	14,960		0		5,850	2,680		5,070			1,360	2,130		2,130			0			
7월 7일	2,920	0											2,920				2,920	0			
7월 8일	11,000	2,820						2,820					2,670		2,670			5,510	5,510		
7월 10일	15,500	10,830		0		6,930	1,500		2,400				4,670			2,380	2,290	0			
7월 11일	21,010	14,540	1,530					1,240	6,370	5,400			2,070		2,070			4,400	4,400		
7월 12일	20,510	8,690	1,310	2,950	2,780			1,650					11,820		2,450	3,810	5,560	0			
7월 13일	17,810	14,970		0	3,990	5,650	1,290		2,770		1,270		1,900		1,900			940			940
7월 14일	7,170	2,600		2,600									0					4,570	4,570		
7월 15일	3,200	3,200		0				3,200					0					0			
7월 17일	5,590	5,590		0				1,590	4,000				0					0			
7월 18일	6,380	2,180		850				1,330					4,200		2,240		1,960	0			
7월 19일	21,010	9,440	1,350	0		4,020	1,430		2,640				9,340		3,190	3,140	3,010	2,230	2,230		
7월 20일	6,270	6,270	940	0					5,330				0					0			
7월 21일	17,990	10,540	1,160	0		4,220			5,160				5,040		3,350		1,690	2,410	2,410		
7월 22일	2,410	0		0									0					2,410	2,410		
7월 24일	12,810	6,060	1,120	3,430				1,510					6,750	3,410		3,340		0			
7월 25일	11,780	4,040	1,230	0					2,810				7,740		3,770		3,970	0			
7월 26일	6,000	4,150						1,810	2,340				1,850				1,850	0			
7월 27일	10,620	4,210		0				1,660	2,550				6,410		1,160	2,270	2,980	0			
7월 28일	16,120	9,710		0		8,070	1,640						4,330		1,320	3,010		2,080	2,080		
7월 29일	13,440	11,200		0					7,200	4,000			0					2,240	2,240		
7월 31일	2,070	2,070		2,070									0					0			

2000년 8월 재활용신상품 대각 현황

(단위 : kg, 원)

구분	합계	플라스틱계	재생공사		전 양 환 경								유리계	전 양 환 경				고철계	전양환경		컨설팅
			P-P	P-S	스폴	PE	PP	PS	PETE	요구르트	장관	고무통		감병	백색	청색	갈색		고철	철캔	
매각액	23,578,540	19,153,290	660,800	611,400	540,600	5,094,090	2,274,400	0	9,972,000	0	0	0	2,614,350	26,550	1,434,400	222,900	930,500	1,810,900	1,810,900	0	0
매각량	266,850	151,270	8,260	20,380	9,010	29,790	28,430	0	55,400	0	0	0	89,710	1,770	35,860	14,860	37,220	25,870	25,870	0	0
8월 1일	5,470	5,470		5,470									0					0			
8월 3일	6,800	4,530					1,780		2,750				0					2,270	2,270		
8월 4일	9,700	4,310					1,530		2,780				5,390		2,340		3,050	0			
8월 5일	4,740	4,740					1,900		2,840				0					0			
8월 7일	11,260	1,580					1,580						9,680		3,480	2,810	3,390	0			
8월 8일	6,350	6,350		1,650			1,930		2,770				0					0			
8월 9일	12,730	5,780	1,120	2,020					2,640				6,950	1,770	2,820		2,360	0			
8월 10일	13,730	13,730				9,470	1,650		2,610				0					0			
8월 11일	7,010	1,150	1,150										5,860		2,830		3,030	0			
8월 12일	6,820	1,650					1,650						0					5,170	5,170		
8월 14일	15,310	5,280							5,280				10,030		2,860	3,210	3,960	0			
8월 16일	4,850	2,590							2,590				2,260				2,260	0			
8월 17일	15,880	5,520	1,370				1,610		2,540				5,810		3,730		2,080	4,550	4,550		
8월 18일	9,770	7,260		3,270			3,990						2,510		2,510			0			
8월 19일	8,100	0											6,000		3,190		2,810	2,100	2,100		
8월 21일	5,200	5,200	1,170	2,060			1,970						0					0			
8월 22일	11,540	5,850					1,880		3,970				5,690		3,280		2,410	0			
8월 23일	13,780	11,400		1,770			1,800		7,830				0					2,380	2,380		
8월 24일	13,510	3,800		2,370			1,430						7,460		1,980	2,980	2,500	2,250	2,250		
8월 25일	9,160	1,370	1,370										5,470		2,700		2,770	2,320	2,320		
8월 26일	1,790	1,790					1,790						0					0			
8월 28일	14,300	1,940					1,940						9,840		3,190	3,350	3,300	2,520	2,520		
8월 29일	10,830	8,520				8,520							0					2,310	2,310		
8월 30일	12,110	12,110		1,770	4,360				5,980				0					0			
8월 31일	36,110	29,350	2,080		4,650	11,800			10,820				6,760		3,460		3,300	0			

2000년 9월 재활용선별품 매각 현황(9. 1-9. 20)

(단위 : kg 원)

구분	합계	재생공사 소계	재생공사		진양환경 소계	진 양 환 경						유리제	진 양 환 경				고철제	진양환경	캔철회
			P-P	P-S		스플	PE	PP	PETE	요구르트	장판		잡병	백색	청색	갈색		고철	알미늄캔
매각액	18,399,080	990,300	684,400	306,300	16,448,780	399,600	4,468,230	1,454,400	6,366,600	530,100	135,000	2,030,150	22,650	1,132,000	269,250	606,250	2,024,700	1,064,700	960,000
매각량	203,910	18,760	8,550	10,210	183,950	6,660	26,130	18,180	35,370	5,890	4,500	72,010	1,510	28,300	17,950	24,250	16,410	15,210	1,200
9월 1일	15,720	3,630	1,340	2,290	12,090				2,450			5,220			2,520	2,700	4,420	4,420	
9월 2일	17,610	4,950	2,770	2,180	12,660			2,050	5,650			3,240		3,240			1,720	1,720	
9월 5일	2,780	0			1,580			1,580				0					1,200		1,200
9월 6일	3,570	0			3,570							3,570				3,570	0		
9월 7일	6,550	0			6,550						2,690	3,860		3,860			0		
9월 8일	45,170	0			45,170		9,850	5,470	8,750	5,890	1,810	11,140		4,600	3,440	3,100	2,260	2,260	
9월 9일	8,310	1,900		1,900	6,410	3,460						2,950			2,950		0		
9월 14일	2,950	1,100	1,100		1,850			1,850				0					0		
9월 15일	25,210	0			25,210		8,840		2,950			10,960	1,510	3,150	2,790	3,510	2,460	2,460	
9월 16일	3,960	0			3,960			3,960				0					0		
9월 18일	11,700	2,210	2,210		9,490							9,490		3,800	2,810	2,880	0		
9월 19일	43,160	1,130	1,130		42,030		7,440	1,740	15,570			14,810		5,610	3,440	5,760	2,470	2,470	
9월 20일	17,220	3,840		3,840	13,380	3,200		1,530				6,770		4,040		2,730	1,880	1,880	

2000년 9월 재활용선별품 매각 현황(9. 21-9. 30)

(단위 : kg, 원)

구분	합계	인천재생	재생공사	진양환경						진양환경				진양환경			
		스티로폼	파동(고무)	PE	PP	PS	PETE	요구르트	장판	유리계	백색	갈색	청색	고철계	고철 및 철캔	철캔	알미늄캔
매각액	3,932,780	0	151,200	0	1,902,920	0	0	0	0	1,247,940	500,580	536,220	211,140	630,720	630,720		0
매각량	64,990	0	3,780	0	8,420	0	0	0	0	46,220	18,540	19,860	7,820	6,570	6,570	0	0
9월 21일	1,880		1,880											0			
9월 22일	2,820									2,820		2,820		0			
9월 23일	2,900									970		970		1,930	1,930		
9월 25일	1,460				1,460					0				0			
9월 26일	8,930		1,900							4,630	3,080	1,550		2,400	2,400		
9월 27일	17,920									17,920	6,470	6,180	5,270	0			
9월 28일	11,330				5,330					6,000	2,720	3,280		0			
9월 29일	8,140									8,140	3,510	2,080	2,550	0			
9월 30일	9,610				1,630					5,740	2,760	2,980		2,240	2,240		

2000년 10월 재활용선별품 매각 현황

(단위 : kg 원)

구분	합계	인천제생	계생공사	진양환경						진양환경				진양환경			
		스티로폼	파동(고무)	PE	PP	PS	PETE	요구르트	장판	유리계	백색	갈색	청색	고철계	고철 및 철캔	철캔	알미늄캔
매각액	50,069,820	1,327,300	159,600	0	7,351,780	671,650	32,153,940	896,040	135,900	3,655,530	1,410,750	1,554,390	690,390	3,718,080	3,718,080		0
매각량	331,310	10,210	3,990	0	32,530	7,070	95,130	5,240	3,020	135,390	52,250	57,570	25,570	38,730	38,730	0	0
10월 2일	15,760				1,760					9,340	3,170	3,270	2,900	4,660	4,660		
10월 3일	9,920				7,430	2,490				0				0			
10월 4일	5,760									5,760	2,790	2,970		0			
10월 5일	11,840				2,060					9,780	3,040	4,260	2,480	0			
10월 6일	8,030									8,030	2,580	5,450		0			
10월 7일	31,320				3,370		25,290			2,660		2,660		0			
10월 9일	38,000		2,100		1,760		20,590		3,020	4,070	2,190		1,880	6,460	6,460		
10월 10일	19,370	5,100			1,620					6,110	2,610	3,500		6,540	6,540		
10월 11일	14,540				1,710					12,830	4,760	5,280	2,790	0			
10월 14일	12,730				1,750		6,720			4,260	2,190	2,070		0			
10월 16일	16,350				1,600		3,690			8,600	2,520	3,690	2,390	2,460	2,460		
10월 17일	15,790						13,420			2,370	2,370			0			
10월 18일	13,170									10,870	4,030	4,790	2,050	2,300	2,300		
10월 19일	18,060						3,190			8,000	2,440	3,070	2,490	6,870	6,870		
10월 20일	6,200				3,730					2,470		2,470		0			
10월 21일	14,470				1,700		3,420	5,240		4,110	2,480		1,630	0			
10월 23일	8,540	5,100					3,430			0				0			
10월 24일	12,660						2,700			5,330	2,800	2,530		4,630	4,630		
10월 25일	9,570					2,400				7,170	3,290	1,620	2,260	0			
10월 26일	10,680		1,890				2,630			3,750		3,750		2,410	2,410		
10월 27일	10,240						3,050			4,790	2,340		2,450	2,400	2,400		
10월 28일	6,150						3,280			2,870		2,870		0			
10월 30일	11,390					2,180	1,940			7,270	3,950	3,320		0			
10월 31일	10,770				4,040		1,780			4,950	2,700		2,250	0			

2000년 11월 재활용선별품 매각 현황

(단위 : kg, 원)

구분	합계	인천제생	제생공사	진 양 환 경						진 양 환 경				진 양 환 경		
		스티로폼	파퐁(고무)	PE	PP	PS	PETE	요구르트	장관	유리제	백색	갈색	청색	고철제	고철 및 철캔	알루미늄캔
매각액	49,612,570	1,318,200	139,200	15,298,800	9,539,460	1,013,650	15,798,120	0	403,650	3,559,410	1,406,430	1,469,070	683,910	2,542,080	2,542,080	0
매각량	326,880	10,140	3,480	46,360	42,210	10,670	46,740	0	8,970	131,830	52,090	54,410	25,330	26,480	26,480	0
11월 1일	10,630						2,540			8,090	3,140	4,950		0		
11월 2일	11,040									5,620	3,070		2,550	5,420	5,420	
11월 3일	12,920				1,810					11,110	3,930	4,920	2,260	0		
11월 4일	14,630				6,370	4,260			4,000	0				0		
11월 6일	5,530						5,530			0				0		
11월 7일	6,470									6,470	3,480	2,990		0		
11월 8일	5,320						3,270			2,050			2,050	0		
11월 9일	11,880						2,590			5,310	3,060	2,250		3,980	3,980	
11월 10일	4,940						2,540			2,400		2,400		0		
11월 11일	46,660			23,790	12,380		1,530			8,960	3,110	3,180	2,670	0		
11월 13일	2,240									2,240	2,240			0		
11월 14일	14,770	5,500			1,940	2,120	2,990			2,220		2,220		0		
11월 15일	14,130		1,580		3,690					8,860	4,040	2,400	2,420	0		
11월 16일	9,870						3,190			6,680	3,180	3,500		0		
11월 17일	7,710						2,130			1,940			1,940	3,640	3,640	
11월 18일	9,430								2,190	7,240	3,640	3,600		0		
11월 20일	2,110									2,110	550		1,560	0		
11월 21일	7,780				1,770					6,010	2,490	3,520		0		
11월 22일	20,390					2,220	5,410			10,350	3,580	3,740	3,030	2,410	2,410	
11월 23일	7,610		1,900				3,140			2,570	2,570			0		
11월 24일	5,210									5,210		3,180	2,110	0		
11월 25일	8,730			8,730						0				0		
11월 27일	14,220						3,740			6,210	3,070	3,140		4,270	4,270	
11월 28일	16,770	4,640								4,280		2,160	2,120	4,510	4,510	
11월 29일	33,770			13,840	9,020	2,070	2,630			6,210	3,880	2,330		0		
11월 30일	22,120				5,230		2,170		2,780	9,690	3,060	4,010	2,620	2,250	2,250	

2000년 12월 재활용선별품 매각 현황

(단위 : kg, 원)

구분	합계	인천재생	재생공사	진양환경						진양환경				진양환경		
		스티로폼	파동(고무)	PE	PP	PS	PETE	요구르트	장관	유리계	백색	갈색	청색	고철계	고철 및 철캔	알루미늄캔
매각액	42,085,130	681,200	0	7,276,500	9,792,580	1,159,950	15,436,460	2,469,240	190,800	3,473,280	1,417,500	1,352,160	703,620	1,605,120	1,605,120	0
매각량	292,540	5,240	0	22,050	43,330	12,210	45,670	14,440	4,240	128,640	52,500	50,080	26,060	16,720	16,720	0
12월 1일	10,280				5,010		2,180			3,090	3,090			0		
12월 2일	5,470				5,470					0				0		
12월 4일	13,950				6,800	1,920				5,230		3,220	2,010	0		
12월 5일	9,170						3,090			2,530	2,530			3,550	3,550	
12월 6일	13,190				4,720		2,480			5,990	2,750	3,240		0		
12월 7일	25,700			8,470	3,100	1,380	1,450	4,840		6,460		3,690	2,770	0		
12월 8일	10,310						2,640	4,330		3,340	3,340			0		
12월 9일	2,260						2,260			0				0		
12월 11일	9,800									9,800	3,790	3,960	2,050	0		
12월 12일	4,630									4,630	2,670	1,960		0		
12월 13일	11,510	5,240								6,270		3,770	2,500	0		
12월 14일	27,270			13,580			6,700			5,350	3,220	2,130		1,640	1,640	
12월 15일	14,420					6,570				7,850	4,040	3,810		0		
12월 16일	11,270				3,410		3,550			0				4,310	4,310	
12월 18일	15,710				3,240		2,210			5,480	2,400		3,080	4,780	4,780	
12월 19일	8,210				1,110					7,100	3,900	3,200		0		
12월 20일	10,270				1,530		3,790			2,510		2,510		2,440	2,440	
12월 21일	11,190									11,190	3,660	3,690	3,840	0		
12월 22일	13,700						5,790			7,910	3,650	4,260		0		
12월 23일	10,030				4,660	2,340				3,030			3,030	0		
12월 26일	4,120						1,210			2,910	2,910			0		
12월 27일	9,110				1,590		1,670			5,850	2,340	3,510		0		
12월 28일	14,470				1,290		1,550			11,630	3,890	4,250	3,490	0		
12월 29일	3,000						3,000			0				0		
12월 30일	23,500				1,400		2,100	5,270	4,240	10,490	4,320	2,880	3,290	0		

2001년 1월 재활용선별품 매각 현황

(단위 : kg, 원)

구분	합계	인천제생	재생공사	진양환경						진양환경				진양환경		
		스티로폼	파동(고무)	PE	PP	PS	PETE	요구르트	장판	유리제	백색	청색	갈색	고철제	고철 및 철편	알루미늄
매각액	25,167,500	767,000	164,400	0	3,453,280	621,300	11,694,800	0	63,900	3,559,140	1,467,990	1,264,680	826,470	4,843,680	2,882,880	1,960,800
매각량	231,850	5,900	4,110	0	15,280	6,540	34,600	0	1,420	131,820	54,370	46,840	30,610	32,180	30,030	2,150
1월 2일	7,220	3,750					1,320			2,150	2,150			0		
1월 3일	11,080									7,210	3,520	3,690		3,870	3,870	
1월 4일	16,440		1,410		3,020		3,020			8,990	2,790	2,410	3,790	0		
1월 5일	15,550		2,700			2,360				8,090	3,800	4,290		2,400	2,400	
1월 6일	7,040				1,340					3,450			3,450	2,250	2,250	
1월 8일	12,800						3,250			7,400	4,360	3,040		2,150		2,150
1월 9일	22,070						6,380			8,390	2,280	3,110	3,000	7,300	7,300	
1월 10일	1,670						1,670			0				0		
1월 11일	12,430				2,420	1,620	990			7,400	3,790	3,610		0		
1월 12일	6,680						1,010			5,670		2,650	3,020	0		
1월 13일	2,710									2,710	2,710			0		
1월 15일	6,830									0				6,830	6,830	
1월 16일	17,510	2,150					2,720			9,820	2,810	3,580	3,430	2,820	2,820	
1월 17일	8,090				1,860				1,420	2,740	2,740			2,070	2,070	
1월 18일	14,250						2,390			9,370	3,810	3,040	2,520	2,490	2,490	
1월 19일	5,360				1,720					3,640		3,040		0		
1월 20일	5,490						3,380			2,110	2,110			0		
1월 22일	5,010						2,010			3,000	3,000			0		
1월 26일	3,120									3,120		3,120		0		
1월 27일	7,850				1,660		3,140			3,050	3,050			0		
1월 29일	15,030						3,320			11,710	4,300	3,160	4,250	0		
1월 30일	15,620				1,600	2,560				11,460	3,290	4,240	3,930	0		
1월 31일	12,000				1,600					10,340	3,860	3,260	3,220	0		

2001년 2월 재활용선별품 매각 현황

(단위 : kg 원)

구 분	합 계	인천제생	계생공사	진 양 환 경						진 양 환 경				진 양 환 경		
		스티로폼	과동(고무)	PE	PP	PS	PETE	요구르트	장판	유리제	백색	갈색	청색	고철제	고철 및 철캔	알루미늄캔
매각액	52,736,150	1,098,500	0	14,562,900	4,673,680	4,077,400	19,333,600	1,109,790	94,500	3,950,100	1,624,050	1,445,310	880,740	3,835,680	2,768,640	1,067,040
매각량	358,280	8,450	0	44,130	20,680	42,920	57,200	6,490	2,100	146,300	60,150	53,530	32,620	30,101	28,840	1,170
2월 1일	9,960									9,960	3,770	3,130	3,060	0		
2월 2일	9,940									7,360	4,220	3,140		2,580	2,580	
2월 3일	4,470				1,520					2,950		2,950		0		
2월 5일	16,340				3,540					11,630	4,060	3,240	4,330	1,170		1,170
2월 6일	24,390									9,570	3,630	3,870	2,070	14,820	14,820	
2월 7일	18,740					2,500			2,100	7,460	3,860	3,600		6,680	6,680	
2월 8일	12,830	4,390			1,870					6,570	2,930		3,640	0		
2월 9일	8,400									8,400	3,660	2,700	2,040	0		
2월 10일	5,490									5,490		2,230	3,260	0		
2월 12일	10,820				3,710					7,110	2,200	2,050	2,860	0		
2월 13일	17,150					2,310				6,860	3,470	3,390		4,760	4,760	
2월 14일	33,450				2,040		3,220			6,780	3,110	3,670		0		
2월 15일	6,660						18,140	6,490		6,660	3,310	3,350		0		
2월 16일	2,250									0				0		
2월 17일	6,680					1,520	2,250			2,050		2,050		0		
2월 19일	22,320			10,900		8,510	3,110			0				0		
2월 20일	23,960			4,370	1,930		2,910			15,500	7,670	3,650	4,180	0		
2월 21일	31,200			3,820		5,160	2,160			4,240		4,240		0		
2월 22일	26,420			7,000		9,200	17,980			8,250	4,130		4,120	0		
2월 23일	15,170			4,800	1,920		1,970			6,330	3,120	3,210		0		
2월 24일	2,080				2,080		2,120			0				0		
2월 26일	12,730			6,540		6,190				0				0		
2월 27일	13,510	4,060				2,670				6,780	3,720	3,060		0		
2월 28일	23,320			6,700	2,070	4,860	3,340			6,350	3,290		3,060	0		

2001년 3월 재활용선별품 매각 현황

(단위 : kg, 원)

구분	합계	인천재생	재생공사	진양환경						진양환경				진양환경		
		스티로폼	파동(고무)	PE	PP	PS	PETE	요구르트	장판	유리계	백색	갈색	청색	고철계	고철 및 철캔	알루미늄캔
매각액	59,618,140	1,028,300	50,800	13,688,400	9,315,720	6,574,000	18,322,980	1,128,600	282,600	5,017,140	2,113,830	1,820,340	1,082,970	4,209,600	4,209,600	0
매각량	457,840	7,910	1,270	41,480	41,220	69,200	54,210	6,600	6,280	185,820	78,290	67,420	40,110	43,850	43,850	0
3월 2일	14,840				2,060					3,620		3,620		9,160	9,160	
3월 3일	24,700					5,970	7,780			10,950	4,410	3,080	3,460	0		
3월 5일	17,750			4,850	1,950	6,330				4,620	4,620			0		
3월 6일	16,940			4,450	2,050	4,030				6,410		3,260	3,150	0		
3월 7일	20,300			4,360	2,130	6,960				6,850	2,670	4,180		0		
3월 8일	8,840						3,240			5,600	2,720		2,880	0		
3월 9일	8,730				2,050					6,680	3,680	3,000		0		
3월 10일	18,530					4,490	3,090			10,950	4,600	3,190	3,160	0		
3월 12일	17,260			4,110	1,980	2,890				8,280	4,100	4,180		0		
3월 13일	30,060	4,170			2,370	4,200				7,090		3,510	3,580	12,230	12,230	
3월 14일	39,800			4,870	4,060	3,400	6,480		6,280	10,510	7,120	3,390		4,200	4,200	
3월 15일	10,640									10,640	4,070	3,060	3,510	0		
3월 16일	18,190			4,560		2,950	3,630			7,050	3,410	3,640		0		
3월 17일	13,340				1,860	4,850	3,130			3,500			3,500	0		
3월 19일	15,940			4,750	2,050		3,540			5,600	2,840	2,760		0		
3월 20일	13,630					4,850				8,780	3,490	3,010	2,280	0		
3월 21일	12,670	3,740					2,940			5,990	2,450	3,540		0		
3월 22일	24,660		1,270	4,730			3,860	6,600		8,200	4,480		3,720	0		
3월 23일	12,690				5,590					7,100	3,560	3,540		0		
3월 24일	6,910				1,730	2,430				2,750		2,750		0		
3월 26일	13,280				1,920					11,360	4,450	3,370	3,540	0		
3월 27일	32,300				4,030	8,160	16,520			3,590	3,590			0		
3월 28일	26,460			4,800	1,690					10,830	3,470	3,480	3,880	9,140	9,140	
3월 29일	15,300									6,180	3,050	3,130		9,120	9,120	
3월 30일	21,030				3,700	7,690				9,640	2,460	3,730	3,450	0		
3월 31일	3,050									3,050	3,050			0		

오명근 의원

- 서면질문서 제출
 - 2001년 4월 25일 오명근 의원 제출
 - 2001년 4월 25일 시장에게 이송
- 서면답변서 제출
 - 2001년 4월 27일 시장제출

부천시문화재단 법인 설립 운영과 관련하여

□ 질 문

- 지난 제85회 임시회에서 의결된 “부천시문화재단설치및운영조례”가 2001. 4. 2일 공포·시행됨에 따라 시민들은 시설관리공단 문화사업부가 문화재단으로 독립하여 시민생활 문화진흥과 문화복지 증대에 크게 기여할 것으로 기대하고 있음
 - 시가 이러한 시민의 기대에 부응하기 위해서는 문화재단 설립에 대한 강력한 의지를 가지고 조속히 추진해야 할 것으로 생각하며
 - 또한 시설관리공단이 설립 초기에 안정된 조직체계를 갖추지 못하여 혼란을 초래했던 전철을 밟지 않기 위해서는 치밀하고도 계획적인 직제를 구성해야 한다고 생각하며 이와 관련한 질문임
1. 문화재단 설립을 위한 추진일정은?
 2. 문화재단의 조직(직제) 구성 계획과 직제별 구성인원은?
 - 현재의 시설관리공단 문화사업본부와 비교하여 증설되거나 폐지되는 직제와 직급, 인원 등을 구체적으로 명시
 3. 문화재단이 계획하고 있는 구체적 수익사업은?
 4. 시설관리공단 문화사업본부는 경제적 측면에서는 누적된 적자운영으로 시의 재정부담을 가중하고 있음. 문화재단이 경영개선을 위한 대책은 가지고 있는지?

□ 답 변

1. 문화재단 기구 및 정원표

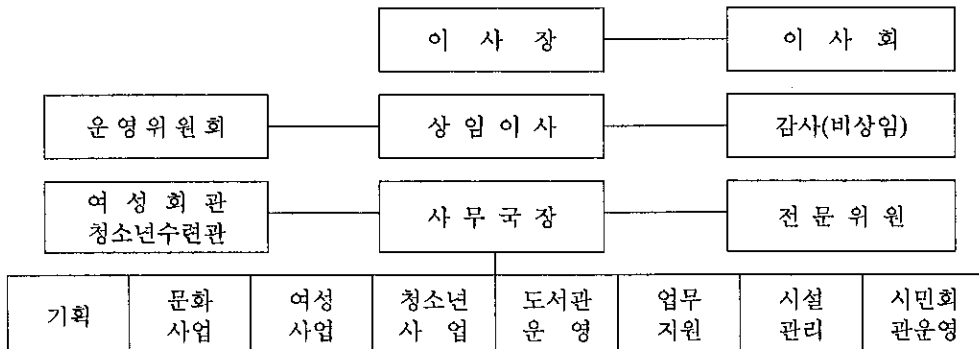

직위	직무등급	계	부 서 별 (팀)							
			기획	문화 사업	여성 사업	청소년 사업	도서관 운영	업무 지원	시설 관리	시민회 관운영
계		36								
상임이사		1								
(전문위원)	(상근 또는 비상근. 필 요시 채용)	(1)								
	소계	1								
국 장	M2									
	M1									
	소계	8	1	1	1	1	1	1	1	1
팀 장	P3									
	P2									
	P1									
	소계	26	직위별 총정원 관리							
사 원	G6									
	G5									
	G4									
	G3									
	G2									
인턴사원	G1	정원의 관리								

2. 공단 문화사업팀과 재단 정원비교표

	공단 문화사업팀	문화재단	비 고
총 정 원	35	36	증 1명
임 원 급	-	상임이사 1명	
관리자급	공단3급 1명	사무국장 1명	
(전문위원)	-	전문계약직(1)	상근 또는 비상근으로 필요시 별도채용
직 원	공단4급 3명 공단5급 3명 공단기능직 10명 공단일용직 18명	팀장 8명 사원 26명	• 직급호봉제 폐지 • 직위 및 직무등급제로 전환(업무성과에 따라 직무등급 연봉 계약시 조정)

3. 문화재단 설립추진 일정계획

	2001. 5월			6월			7월			8월		
	10	20	31	10	20	30	10	20	31	10	20	30
정관 등 재규정 검토 및 관련단체 내부협의		→										
법인설립설명회 개최			→									
정관 등 재규정 의회동의 및 시장승인					→							
법인설립 발기인 구성						→						
재단법인 설립인가								→				
법인사업계획 및 예산 의회상정											→	
재단등기 및 직원채용											→	
재단법인창립행사 준비(창립 2001. 9. 1)												→

4. 문화재단 재정계획(1차연도)

부서	예산	2001년도		비고
		세입	세출	
	계	3,500,000 (100%)	3,500,000 (100%)	
	★ 자체수입	1,268,449 (36.2%)	<ul style="list-style-type: none"> • 인건비 1,201,695(34.3%) 	
	◎ 시 예산	2,181,551 (62.3%)	<ul style="list-style-type: none"> • 시설유지비 1,285,341(36.7%) • 운영경비 306,119(8.7%) 	○ 수익사업과 국·도비보조 등으로 추가세입 1억원 예상
	● 국·도비	50,000 (1.5%)	<ul style="list-style-type: none"> • 행사사업비 706,845(20.2%) 	
부천 문화 재단 운영	복사골 문화센터 운영	<ul style="list-style-type: none"> ★ 공연수입 66,708 ★ 수강료수입 282,240 ★ 대관수입 113,600 ★ 임대수입 563,461 ★ 수익사업(연수원 운영 등) 50,000 ◎ 시예산보조 1,654,913 ● 국·도비보조 50,000 	<ul style="list-style-type: none"> • 인건비 897,553(32.3%) (급여, 제수상, 퇴직급여, 복리후생비) • 시설유지비 971,832(34.9%) (전력수도료, 연료유지비, 수선유지비, 보험료, 청소용역비, 자산취득비) • 운영경비 225,527(8.1%) (세금과공과, 소모품비, 피복비, 도서인쇄비, 업무추진비) • 행사사업비 686,010(24.7%) (공연 및 강사료, 재료비) 	○ 인건비 절감 및 사업운영의 효율성 제고 등을 통해 공단체제시보다 순수 시예산보조금(시차액) 2억 9천 절감 ※ 적자액 • 2000년도(공단체제) 2,467천원 • 재단(1차연도) 2,181천원
	(소계)	2,780,922	2,780,922	
	시민회관 운영	<ul style="list-style-type: none"> ★ 대관수입 105,480 ★ 임대수입 86,960 ◎ 시예산보조 526,638 	<ul style="list-style-type: none"> • 인건비 304,142(42.3%) • 시설유지비 313,509(43.6%) • 운영경비 80,592(11.2%) • 행사사업비 20,835(2.9%) 	
	(소계)	719,078	719,078	

5. 문화재단 경영개선을 위한 대책

□ 재원조달 및 예산운용

○ 자체수입

- 부대시설 대관 및 임대료수입(레스토랑, 수영장, 대강당, 세미나실 등 대관 및 임대)
 - 문화예술사업수입(공연수입, 수강료수입 등)
 - 수익사업 : 연수원(숙박시설) 및 음악카페운영 등

○ 공익자금 : 시예산 및 국·도비지원금

○ 민간후원 : 기업 또는 시민들의 후원금(회원제 및 후원회 운영)

※ 기업 및 시민들의 부담을 최소화하는 방향으로 차후 추진 검토

□ 재단법인 재산출연 및 재원조달 사례 비교

	재산출연	재원조달	비 고
예술의전당	<ul style="list-style-type: none"> ○ 문체부출연 100만원 ○ 토지(문예진흥원) 및 건물(문체부)에 대한 위탁약정 체결 	<99년도> <ul style="list-style-type: none"> ○ 국가예산 28% ○ 자체수입(공연 등) 61% ○ 민간후원 11% 	<2001예산> <ul style="list-style-type: none"> • 서울시예산 67% • 자체수입 33%
세종문화회관	<ul style="list-style-type: none"> ○ 서울시출연 100만원 ○ 건물(서울시)에 대한 위탁약정 체결 ○ 사무집기 및 악기 등 55억원 상당 무상출연 	<99년도> <ul style="list-style-type: none"> ○ 서울시예산 79% ○ 자체수입(공연 등) 21% 	
부천문화재단	<ul style="list-style-type: none"> ○ 부천시출연 100만원 ○ 북사골문화센터 및 시민회관에 대한 위탁약정 체결 	<1차연도 계획> <ul style="list-style-type: none"> ○ 시예산 62% ○ 자체수입(공연·수익사업) 36% ○ 기타(국·도비 등) 2% 	