

2011. 7. 25 월요일 10:00
부천시의회 행정사무조사 특별위원회

부천시 노인의료복지시설 및 재가 노인복지시설
행정사무조사 업무보고

부천시립 노인 전문 병원

목 차

| | | |
|-----------------|-------|----|
| □ 설립 목적 | | 4 |
| □ 연 혁 | | 4 |
| □ 주요 사업 | | 5 |
| □ 조직 및 인력 | | 7 |
| □ 시설 규모 | | 8 |
| □ 병 상 운 영 | | 8 |
| □ 주요 의료장비 현황 | | 9 |
| □ 예산 규모 | | 10 |
| □ 진료 인 원 | | 10 |
| □ 사회적 의료 실적 | | 11 |
| □ 지역연계 의료사업 실적 | | 11 |
| □ 향 후 의 추 진 목 표 | | 12 |
| ○ 구체적 운영방향 | | 12 |
| ○ 세부 추진계획 | | 12 |

일 반 현 황

□ 설 립 목 적

부천시립 노인 전문병원은 혈관계질환, 당뇨, 중풍, 치매와 같은 노인성 질환을 가진 65세 이상의 노인들에게 전문적 의료서비스를 제공한다.

본 병원의 설립목적은 노인성 질환으로 거동이 불편한 노인들에게 정신적, 사회적 그리고 육체적인 건강을 회복시켜 삶의 질을 제고하고 인간의 존엄성을 고양하는데 있다.

□ 연 혁

- 2003. 11. 19 - 의료법인 대인의료재단 법인설립 허가
- 2007. 06. 22 - 부천시립 노인복지시설 위탁운영자 모집 공고 (부천시청)
- 2007. 07. 23 - 부천시립 노인복지시설 위탁운영자 모집 재공고 (부천시청)
- 2007. 08. 23 - 부천시립 노인복지시설 수탁자 선정
- 2008. 03. 05 - 부천시립 노인복지시설 위탁운영 위·수탁 약정
- 2010. 03. 10 - 부천시립 노인전문병원 설치허가
- 2010. 03. 25 - 부천시립 노인전문병원, 부천시노인전문요양원 개원
- 2010. 06. 18 - 부천시 재가노인지원센터 허가

□ 주 요 사 업

○ 진 료

○ 외래 진료실 : 외래진료

(1내과, 2내과, 3내과, 재활의학과, 신경과, 산부인과)

◦간호 스테이션(네 곳): 환자관리, 투약 및 처치, 배식,
간병인교육 및 감독, 물자관리

◦응급 처치실: 응급진료 시행

의사 당직: 야간 당직의료 시행(주 7일)

◦임상검사실: 기본적 임상검사 수행

(혈액검사, 뇨 검사, 생화학 검사, 전해질 검사)

◦주사실: 채혈, 예방접종 및 약물주사

◦방사선 검사실: 일반 X선 촬영 및 골 밀도 검사

◦내시경 검사실: 위내시경 검사

◦진료 상담실: 수시 건강상담, 입·퇴원 상담

◦재활 치료실: 중추신경계 또는 근 골격계 질환에 대한 전문
재활 수행

운동치료: 뇌졸중, 척수손상 환자 기능회복

(보바스, NDT, PNF 등)

통증치료: 견인, 온열, 저주파, 레이저, 도수치료, 수치료 등

작업치료: 연하재활, 인지장애치료, 손 기능향상

○입원진료실: 입원진료(진단, 치료, 투약, 식이, 배설, 재활, 목욕, 일상생활 지원 등)

3층 A 50 병상 (38개 일반병상) (12 개 준 중환병상)

3층 B 50 병상 (50개 일반병상)

4층 A 50 병상 (38개 일반병상) (12개 준 중환병상)

4층 B 50 병상 (50개 일반병상)

○ 행 정

○ 원무팀 : 병원환자관리, 입·퇴원 행정

○ 심사 청구: 진료비 청구, 심사, 이의 신청

○ 총무 : 일반 사무, 문서관리, 대외홍보, 섭외

○ 인사 : 신규발령, 승진, 퇴사

○ 재경 : 회계, 세무, 재무

○ 수송팀 : 배차, 환자운송, 차량관리, 기사관리

○ 전산팀 : 의무기록, 정보관리, 자료보존,

□ 조직 및 인력

○ 조직 : 1부 7과 4실 10팀

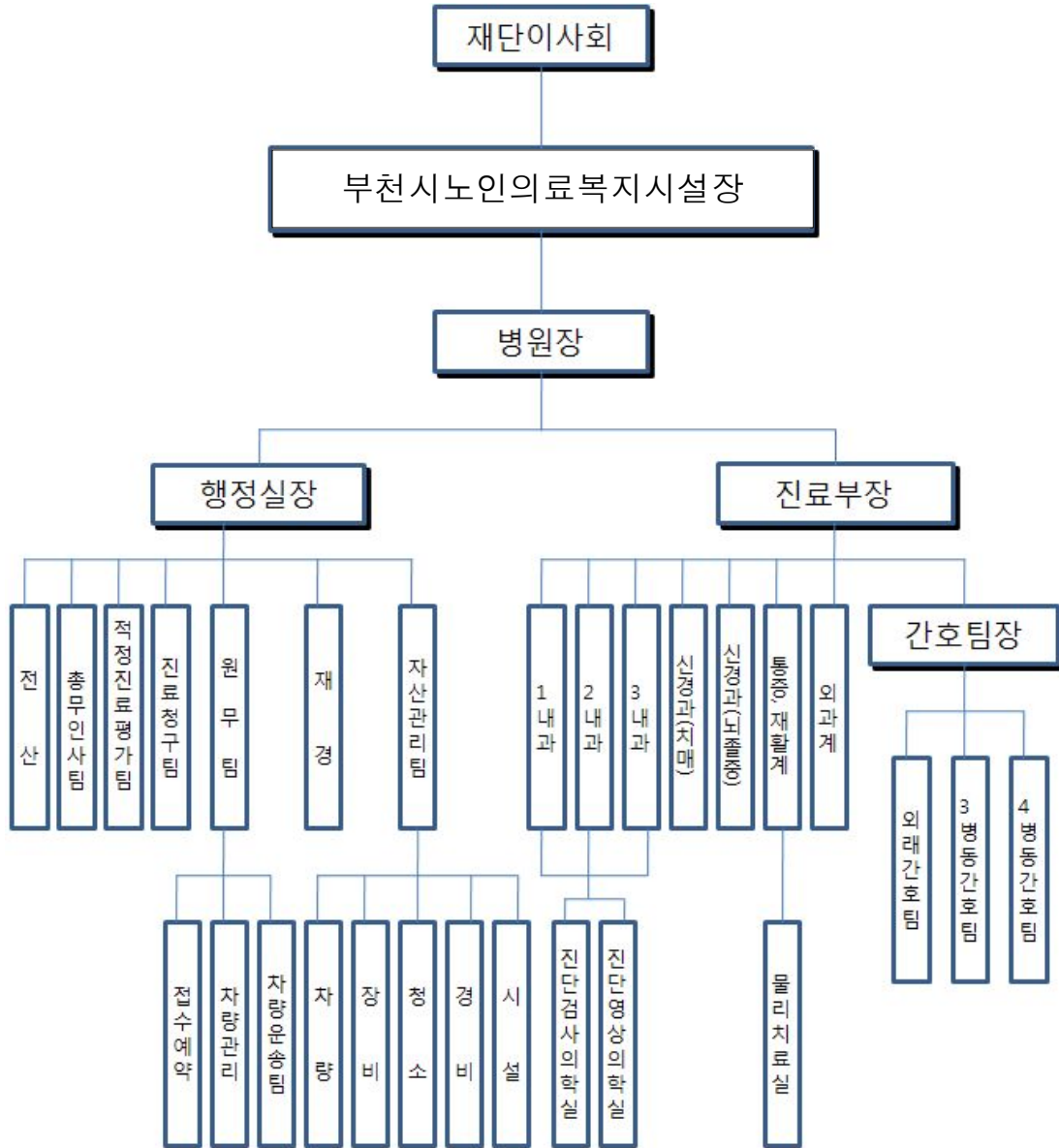

○ 인력

(6.30일 현재)

| 직종별 구분 | 계 | 원장 | 의료직 | | | 일반직 | | | |
|-----------|-----|----|-----|----|-----|-----|--------|-----|-----|
| | | | 의사 | 약사 | 간호사 | 사무직 | 기술·기능직 | 보건직 | 용역직 |
| 병원 | 138 | 1 | 6 | 1 | 26 | 8 | 29 | 15 | 52 |

□ 시설 규모

- 시설명칭 : 부천시립 노인전문병원
- 위 치 : 부천시 오정구 작동 405번지(여월택지개발지구내)
- 면 적 : 부지면적 4,877㎡, 건축연면적 14,490㎡
- 시설규모 : 지하1층, 지상5층, 복합건축물

| 건립시설 | 건축규모(㎡) | | 병상수 (이용인원) |
|----------|-------------------|--------------------|---------------|
| | 부지면적 | 건축 연면적 | |
| 노인전문병원 | 4,877 (1,475평) | 10,190 (3,082평) | 200 |
| 노인전문요양원 | | 3,300 (1,000평) | 100 |
| 재가노인지원센터 | | 1,000 (300평) | 40 |

□ 병 상 운 영

| 구분 | 계 | 2인실 | 4인실 | 8인실 | 비고 |
|----|-----|-----|-----|-----|----|
| 병실 | 42 | 4 | 28 | 10 | |
| 병상 | 200 | 8 | 112 | 80 | |

□ 주요 의료장비 현황

- | | |
|-----------------------------|----------------------------|
| ○ x-ray 진단용 일반 촬영기 | ○ 초음파 진단기 |
| ○ 이동식 x-ray 촬영기 | ○ 골밀도 측정기 |
| ○ central monitoring system | ○ biphasic defibrillator |
| ○ 12CH EKG | ○ INFUSION PUMP |
| ○ VENTILATOR | ○ 고정 EKG monitor |
| ○ 이동 EKG monitor | ○ 뇌파검사기 |
| ○ 근전도 검사기 | ○ 내시경 검사기 |
| ○ 내시경 세척기 | ○ HOLTER SYSTEM |
| ○ 뇌혈류검사기 | ○ 자동 CPR |
| ○ 전동 보바스 테이블 | ○ 폐기능검사기 |
| ○ 전동 상·하지 운동기 | ○ 전동 높낮이조절 기립 훈련기(TILTING) |
| ○ 전동 하지 운동기 | ○ 전동 보행 평행봉(P-Bar) |
| ○ 트레드밀 | ○ 전동 상지 운동기 |
| ○ 이동식 기립 훈련기 | ○ 탈부하보행 보조기(TRANSPORTER) |
| ○ F.E.S | ○ 치료용 평상 |
| ○ 간섭파치료기(ICT) | ○ 전동식 작업치료 테이블(대) |
| ○ 초음파 치료기(ULTRASOUND) | ○ E.S.T |
| ○ 견인치료기(TRACTION) | ○ 경피신경자극치료기(TENS) |
| ○ 사지압박 순환장치 | ○ 레이저치료기(LASER THERAPY) |
| ○ 슬관절 정형운동기(CPM) | ○ 슬관절 정형운동기(CPM) |
| ○ 연하장애 전기자극 치료기 | 외 300종 |

□ 예산 규모 (2011년도)

(단위 : 천원)

| 수 입 | | 지 출 | |
|---------|-----------|----------|-----------|
| 과 목 | 금 액 | 과 목 | 금 액 |
| 합 계 | 4,449,000 | 합 계 | 4,449,000 |
| 1. 사업수익 | 4,449,000 | 1. 사업비용 | |
| | | 가. 의업비용 | 3,926,054 |
| | | 1) 인건비 | 2,656,557 |
| | | 2) 재료비 | 652,536 |
| | | 3) 관리운영비 | 616,961 |
| | | 나. 의업외비용 | |
| | | 다. 특별손실 | |
| | | 라. 법인세등 | |
| | | 마. 예비비 | 522,946 |

□ 진료 인원

(단위:명)

| 구분 | 2010년 실적 | 2011년 | | 비율 |
|------|----------|------------|---------|-----|
| | | 실적 (1월-6월) | 연간 추정 | |
| 계 | 43,208명 | 34,868명 | 70,000명 | 62% |
| 입원환자 | 33,608명 | 30,420명 | 60,000명 | 78% |
| 외래환자 | 9,600명 | 4,448명 | 10,000명 | 4% |

□ 사회적 의료 실적

(단위:명)

| 구분 | 2010년 실적 | 2011년 | | 비율 | |
|----------------|----------|------------|---------|---------|-----|
| | | 실적 (1월-6월) | 연간 추정 | | |
| 합계 | 10,796명 | 10,800명 | 16,290명 | 50% | |
| 소계 | 10,622명 | 10,652명 | 15,990명 | 50% | |
| 의료보호 | 입원 | 8,599명 | 8,365명 | 13,000명 | 51% |
| | 외래 | 1,052명 | 775명 | 1,550명 | 47% |
| 차상위 | 입원 | 876명 | 1,447명 | 1,300명 | 48% |
| | 외래 | 95명 | 65명 | 140명 | 47% |
| 소계 | 174명 | 148명 | 300명 | 72% | |
| DMSS (치매진단) | 87명 | 74명 | 150명 | 72% | |
| SNSB (치매진단) | 87명 | 74명 | 150명 | 72% | |

□ 지역연계 의료사업 실적

(단위:방문횟수)

| 구분 | 2010년 실적 | 2011년 | | 비율 |
|---------|----------|------------|-------|-----|
| | | 실적 (1월-6월) | 연간 추정 | |
| 계 | 57회 | 39회 | 78회 | 36% |
| 동산요양원 | 19회 | 13회 | 26회 | 36% |
| 한울타리요양원 | 19회 | 13회 | 26회 | 36% |
| 삼광요양원 | 19회 | 13회 | 26회 | 36% |

□ 향후의 추진목표

다양한 의료요구를 지닌, 거동이 불편한 노령의 부천시민들에게 적정량의 수준 높은 공공의료서비스를 적기에 제공함으로써 이들 대상자들의 정신적, 사회적, 육체적 건강을 회복시켜 삶의 질을 제고하고 인간의 존엄성을 고양하는데 기여하도록 한다.

○ 구체적 운영방향

- 선진적 병원운영 기법을 통한 경영의 건실화를 추구한다.
- 저비용, 양질의 적정공공의료를 지향하여 부천시로부터의 재정의존도를 최소화 한다.
- 개방병원제도(attending system)를 도입하여 개인의원들과의 연대를 강화함으로써 희소한 의료자원의 활용도를 극대화하고, 우리의 여건에 맞는 새로운 지역의료체계를 수립한다.

○ 세부 추진계획

- 1) **시민진료 확대:** 본 병원의 서비스를 필요로 하는 시민들이 본 병원을 최대한으로 이용할 수 있도록 의료시설과 인력을 보강한다.
- 2) **의료서비스 영역 확대:** 시민의 진료요구에 적극 부응해 나간다.
- 3) **종합건강검진 실시:** 장기입소자 및 시민을 대상으로 하는 종합건강검진을 실시한다.
- 4) **신장 투석 센터 설치:** 날로 증가하고 있는 노령자 신투석서비스

수요에 대응하기 위하여 신장투석센터를 설치한다.

5) **시민 건강교육 강좌:** 시민건강교육강좌(예:시민건강대학)과정을 설립하여 시민들의 노후 건강생활을 바람직한 방향으로 유도한다.

6) **수련의료 기관화:** 본 병원을 향후 대한병원협회가 인정하는 수련병원으로 육성한다.

7) **본 병원 주민 접근도의 향상:** 대중교통편과 마을버스 서비스 증가를 추진한다.

8) **본원 주위에 약국:** 본원 주위에 약국을 유치하여 시민들의 불편을 해소 시키도록 노력한다.