

# <복지환경국>

## 기구 및 인력현황

### □ 기 구

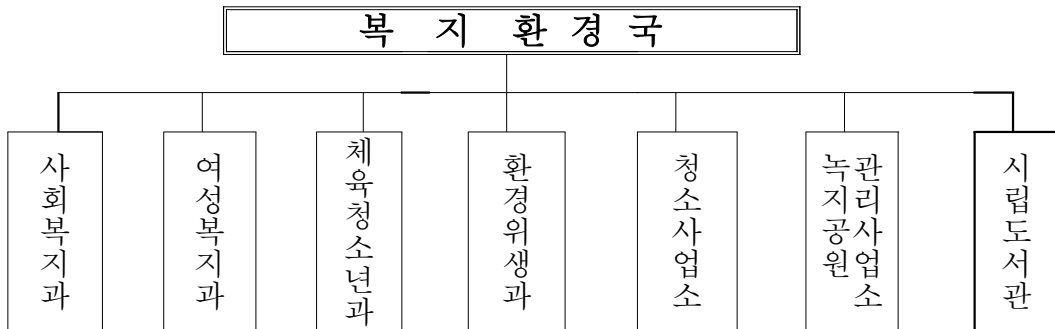

### □ 정 · 현원

(단위:명)

구 분	계	일 반 직							기 능 직					청 경
		소계	4급	5급	6급	7급	8급	9급	소계	7급	8급	9급	10급	
정 원	175	126	1	7	30	46	29	13	31	2	6	9	14	18
현 원	175	127	1	7	30	48	30	11	30	5	15	10		18
결 원	0	+1	0	0	0	+2	+1	-2	-1	+3	+9	+1	-14	0

### □ 과별인력(현원)

(단위 : 명)

구 분	계	일 반 직							기 능 직					청 경
		소계	4급	5급	6급	7급	8급	9급	소계	7급	8급	9급	10급	
계	175	127	1	7	30	48	30	11	30	5	15	10		18
사회복지과	16	15	1	1	4	4	5		1			1		
여성복지과	14	14		1	4	4	5							
체육청소년과	14	12		1	3	4	4		2	1		1		
환경위생과	29	25		1	5	11	7	1	4		2	2		
청소사업소	30	17		1	4	8	4		7		4	3		6
녹지공원관리사업소	22	17		1	4	7	3	2	5	1	1	3		
시립도서관	50	27		1	6	10	2	8	11	3	8			12

# 일 반 현 황

□ 국민기초생활보장 수급자 -- 8,083가구 15,361명 (인구대비 1.8%)

- 전 국 : 750,414가구 1,420,642명(인구대비 2.9%)
- 경기도 : 101,113가구 185,955명(인구대비 1.8%)

□ 의료급여 수급자 ----- 16,260명 (인구대비 1.9%)

- 전 국 : 1,520,762명 (인구대비 3.1%)
- 경기도 : 194,331명 (인구대비 1.9%)

□ 장애인 등록 ----- 23,703명 (인구대비 2.6%)

- 전 국 : 1,568,261명 (인구대비 3.2%)
- 경기도 : 295,931명 (인구대비 2.9%)

□ 보훈단체 ----- 6단체 1,818명

□ 장애인단체 ----- 14단체 2,930명

□ 장애인 생활시설 ----- 2 개소

□ 사회복지관 ----- 9 개소

- 경기도 총 46개소의 20%

□ 장애인 이용시설 ----- 1개소

□ 자활후견기관 ----- 3개소

□ 노인·여성·아동 생활시설 ----- 5 개소

- 노인이용시설 -----4개소
- 노인고용 창출기관 ----- 1개소
- 아동보육 시설 ----- 3개소
- 정부지원 및 민간보육시설----- 419개소
- 모·부자가정 ----- 959세대 2,531명
- 여성단체 ----- 15개단체 4,141명
- 부천여성연합회----- 28개단체
- 노인단체 ----- 3개지회 12,087명
- 경로당 ----- 313개소
- 장례식장 ----- 9개소
- 소년소녀가정 및 가정위탁보호아동-----208세대 295명
- 체육시설 현황
  - 공공체육시설 ----- 8개소
  - 동네체육시설 총괄 ----- 117개소/211면

- 체육단체----- 2개단체 69,500명
- 청소년관련 시설 ----- 4개소
- 부천시 직장운동부 ----- 4개운동부 36명
- 학교운동부 (초.중.고) -----62개교 56개종목 1,125명
- 공해 배출시설 현황 ----- 2,275개소
- 위생업소 ----- 17,253개소
  - 공중위생관련업소 ----- 3,431개소
  - 식품위생관련업소 ----- 13,822개소
  
- 환경·위생관련 단체 ----- 30개소 14,322명
  
- 차 량 ----- 노면청소차등 43대
  
- 폐기물처리업체 ----- 75개소
  
- 노동조합 현황 ----- 4개소 383명
  - ※ 청소관련 : 3개소 276명, 녹지공원관련 : 1개소 107명
  
- 폐기물 처리 현황 ----- 1일평균 520톤
  
- 산 림 현 황----- 1,007ha
  
- 공 원 현 황 ----- 162개소 7,070,759.5㎡
  - ※ 1인당 공원면적 : 기준면적 6㎡중 3.12㎡조성

□ 가로수 현황 ----- 33,751종 144.9km

□ 시립도서관 시설 ----- 4개소 31실 3,159석 368,158권

○ 중앙('94. 7. 1. 개관) ----- 13실 1,031석 147,107권

○ 심곡('85. 3. 25. 개관) ----- 9실 656석 103,659권

○ 북부('99. 6. 1. 개관) ----- 8실 565석 46,780권

○ 꿈빛분관('02. 9. 10. 개관) ----- 11실 907석 70,612권

# 복지환경국 주요업무추진 방향과 목표

## 시대적 변화

- 계속되는 경기 불황으로 경제적 어려움이 심화되면서, 저소득층과 위기가정이 증가하고, 자녀양육 기능의 약화와 고령화에 따른 각종 복지수요의 증가
- 주5일 근무제 확산에 따라 쾌적한 환경속에서 여가선용을 추구하는 새로운 패러다임의 레포츠 수요가 증가

## 목표

쾌적한 환경과 더불어 함께하는 복지사회 구현

## 전략

- 사회안전망의 내실화 및 저소득층 복지서비스의 향상
- 친환경도시 조성 및 체육복지도시 실현
- 독서문화 창달과 건강한 청소년 육성

## 중점 추진방향

- 자원봉사자와 함께하는 선진복지행정 추진
- 장애인·노인·여성의 사회참여활동 적극 지원
- 사회체육 인프라 구축과 건전한 청소년 육성
- 쾌적한 환경 조성 및 건전한 식품위생 지도
- 환경친화적이고 효율적인 청소행정 실현
- 공공도서관 운영의 내실화 및 확충