

## <총무국>

# 일 반 현 황

□ 행정기구 : 7국 3직속기관 1사업소 1사무국 63실과 3구 37동

○ 시본청 및 사업소 : 7국 36실과 3직속기관 1사업소 1과

○ 구청 및 동사무소 : 3구 26과 37동

□ 공무원 정·현원

(2005. 10. 31현재)

기관별 구분	계	의회	시본청	사업소	원미구	소사구	오정구
정 원	2,103	30	929	44	508	313	279
현 원	2,014	29	893	38	492	298	264
과 원	△89	△1	△36	△6	△16	△15	△15

□ 행정구역 현황

구	동	통	반
3	37	1,170	7,278

□ 총무국 기구 : 4개과

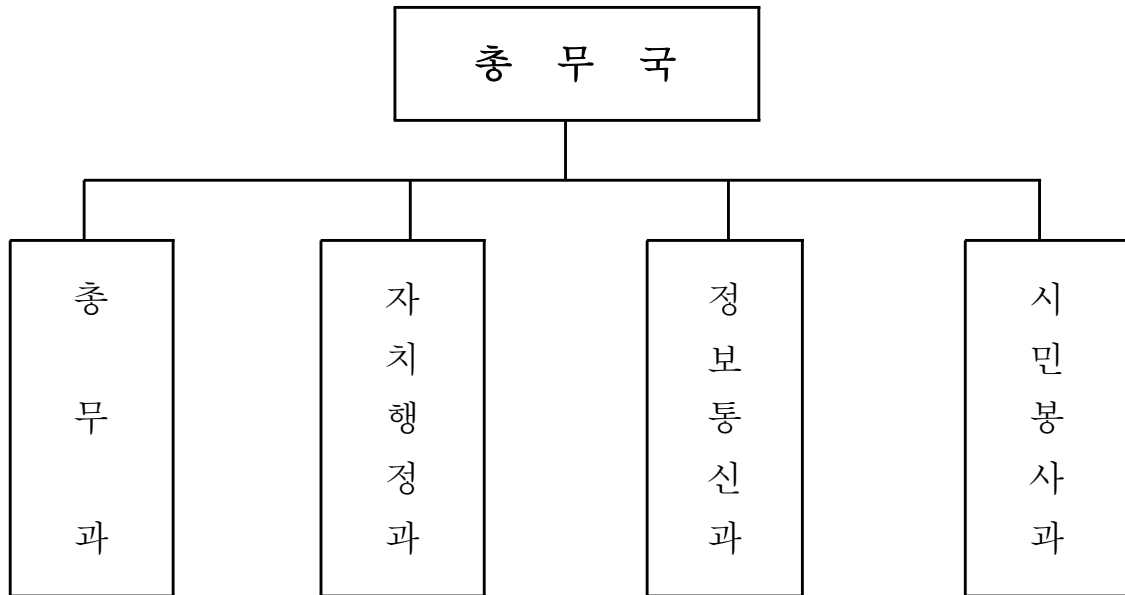

□ 총무국 정·현원

구분	정원					현원				
	계	4급 이상	5급	6급	7급 이하	계	4급 이상	5급	6급	7급 이하
계	111	3	5	19	84	109	3	7	20	79
총무과	48	3	2	7	36	51	3	4	8	36
자치행정과	18	-	1	4	13	16	-	1	4	11
정보통신과	27	-	1	5	21	27	-	1	5	21
시민봉사과	18	-	1	3	14	15	-	1	3	11

※ 총무과 현원은 대기발령, 근무지 지정 등이 포함된 현황임

□ 공인현황

구 분	계	직 인	청 인	회 계 인	특 수 인	복합인증기 (공인부착)	전자이미지 공 인
계	974	46	35	647	95	93	58
시	216	6	20	168	8	7	7
원 미 구	389	21	5	238	44	55	26
소 사 구	208	11	5	137	24	18	13
오 정 구	161	8	5	104	19	13	12

□ 기록물 보유 현황

구 분	계	기 록 물 보 존 년 도						
		영구	준영구	20년	10년	5년	3년	1년
계	279,618	7,679	31,031	7,791	73,203	105,584	49,811	4,519
시	141,271	2,561	5,279	6,143	56,068	51,966	17,524	1,730
원 미 구	57,375	2,569	13,451	621	4,399	20,175	14,432	1,728
소 사 구	49,047	1,386	8,393	797	3,914	21,963	11,943	651
오 정 구	31,925	1,163	3,908	230	8,822	11,480	5,912	410

□ 국내 자매결연 도시 현황

자 치 단 체 명	면 적 (km <sup>2</sup> )	세대수	인 구	공무원수	자매결연 일 시	비 고
경기도 화성시	687	109,393	291,403	1,061	'96. 9. 3	
경 북 봉화군	1,201	15,038	37,244	587	'97. 1.16	
전 남 진도군	430	15,817	37,408	503	'97. 5.21	
전 북 무주군	631	10,641	26,059	395	'97. 6.25	
충 북 옥천군	537	20,901	55,902	613	'02.10.22	
강 원 강릉시	1,040	84,211	225,333	1,209	'04. 7. 6	

□ 국제도시간 우호·자매결연 체결 현황

연도별	체결도시	체결일자	체결장소	서명대표		비고
				부천시	상대도시	
계	5개국 8도시					
1994	미국 TEXAS주 PASADENA市	'94. 10. 25	파사데나시	부천시장 조 건 호	파사데나시장 John Manlove	자매도시
1995	PAPUA NEW GUINEA PORTMORESBY市	'95. 2. 28	포트몰스비시	부천시장 김 진 선	포트몰스비시장 Michael Malabag	자매도시
1995	중국 黑龍江省 哈爾濱市	'95. 11. 28	부 천 시	부천시장 이 해 선	하얼빈시장 石 忠 信	자매도시
1996	일본 神奈川縣 川崎市	'96. 10. 21	부 천 시	부천시장 이 해 선	가와사키시장 阿部孝夫 (아베 다카오)	우호도시
1997	중국 山東省 榮成市	'97. 7. 25	영 성 시	부천시장 이 해 선	영성시장 王 學 文	경 제 우호도시
2000	중국 山東省 威海市	'00. 1. 7	위 해 시	부천시장 원 해 영	위해시장 宋 遠 方	경제·문화 우호도시
2002	일본 岡山縣 岡山市	'02 .2. 26	오카야마시	부천시장 원 해 영	오카야마시 시 장 高谷 茂男 (다카야 시게오)	우호도시
2002	러시아 하바로브스크시	'02. 6. 24	하바로브 스크시	부천시장 원 해 영	하바로브스크시장 알렉산더 소콜로프	자매도시

□ 콘도보유현황

구 분	보유형태	구좌수	구좌당 금액(구입년 · 평형)	총 액(원)	연간이용일수
계		21		438,446,000	622일
대 명	회원제	10	15,840,000×5구좌('03, 22평형) 19,602,000×2구좌('04, 22평형) 28,314,000×3구좌('04, 32평형)	203,346,000	30×10=300
일 성	공유제 회원제	5 2	16,740,000×5구좌('03, 25평형) 20,700,000×2구좌('04, 23평형)	125,100,000	30× 7=210
한 화	회원제	4	27,500,000×4구좌('03, 25평형)	110,000,000	28× 4=112

□ 주민자치센터 주요 현황

구 · 동별	통	반	가구수	인구수	면적(km <sup>2</sup> )	비고
총 계	1,170	7,278	301,583	854,180	53.46	
원미구	소 계	605	3,729	155,618	442,726	20.59
	심곡 1동	20	114	6,163	14,504	0.47
	심곡 2동	23	139	8,050	16,678	0.59
	심곡 3동	18	110	5,956	15,288	0.43
	원미 1동	26	165	7,585	21,158	0.99
	원미 2동	28	164	6,422	17,141	0.51
	소 사 동	14	99	4,777	11,727	0.55
	역곡 1동	27	168	6,360	18,276	1.13
	역곡 2동	30	196	6,131	16,234	1.10
	춘 의 동	36	183	5,944	15,789	2.93
	도 당 동	43	238	9,834	26,968	1.99
	약 대 동	35	205	6,239	18,071	0.72
	중 동	19	123	6,847	18,117	0.94
	중 1 동	51	265	12,195	35,722	1.25
	중 2 동	29	212	8,592	28,602	1.17
	중 3 동	42	230	8,767	26,402	0.93
	중 4 동	40	234	8,339	24,782	0.29
	상 동	31	171	8,419	22,990	0.91
	상 1 동	32	225	9,757	29,160	0.74
	상 2 동	27	222	9,670	31,797	1.51
	상 3 동	34	266	9,571	33,320	1.44
소사구	소 계	280	2,042	78,737	223,585	12.83
	심곡본1동	25	139	7,952	20,023	0.76
	심곡 본동	21	165	8,226	20,913	0.95
	소사본1동	18	127	6,095	16,802	1.21
	소사본2동	16	118	4,180	10,902	0.81
	소사본3동	41	322	10,301	32,375	1.00
	범 박 동	29	171	6,984	22,907	2.92
	괴 안 동	34	291	7,987	24,101	1.02
	역 곡 3동	38	271	9,393	25,293	1.79
	송 내 1동	29	209	8,517	24,594	1.13
	송 내 2동	29	229	9,102	25,675	1.24
오정구	소 계	285	1,507	67,228	187,869	20.04
	성 곡 동	63	294	13,027	37,563	4.09
	원중 1동	39	235	9,346	27,177	1.61
	원중 2동	34	220	9,713	27,923	0.78
	고강본동	49	244	13,190	36,051	1.71
	고강 1동	27	136	6,520	17,932	1.84
	오 정 동	31	164	6,691	19,116	6.87
신 흥 동	42	214	8,741	22,107	3.14	

□ 주민자치위원회 구성 현황

구 분	계 (여)	유 형 별 (명)									비고
		통·반장	자영업	직능 단체	주부	회사원	학계	농축 산업	지방 의원	기타	
계	896 (250)	62 (25)	413 (35)	167 (54)	105 (105)	43 (11)	12 (6)	5 (-)	34 (-)	55 (14)	

▶ 자영업 46 %, 직능단체 18.6% , 주부 11.7%, 통·반장 7%

□ 주민자치센터 프로그램 및 이용인원 현황

구 분	계		원 미 구		소 사 구		오 정 구	
	프로 그램	이용 인원	프로 그램	이용 인원	프로 그램	이용 인원	프로 그램	이용 인원
계	235	651,937	130	302,694	63	143,771	42	205,472

□ 장학기금 현황

- 조성목표액 : 50억원(매년 일반회계에서 출연)
- 현재까지 기금조성액 : 36억 4천만원

연도별	계	1997	1998	1999	2000	2001	2002	자 립 수 입 금	2003	2004	2005
출연금	36억4천	10억	5억	2억	3억4천	-	5억	5억	2억	2억	2억

□ 국민운동단체 현황

단체명	회장	회원수 (명)	사무실 소재지	비고
(사)부천시새마을회	김기명	1,346	원미구 약대동 169-130	
바르게살기운동 부천시협의회	이필주	716	“	
한국자유총연맹 부천시지부	이언석	455	“	
자연보호 부천시협의회	한병환	453	“	

□ 정보화 단체현황

단체·위원회명	이사장 (위원장)	설립일	이사(위원)수	비고
(사)부천지역정보센터 이사회	이사장 홍건표	'97. 8. 7	9명	
부천시정보화촉진협의회	위원장 서효원	'98.11.16	15명	
부천시정보화촉진 표준화심의회	위원장 이상훈	'04. 6.10	8명	

□ 정보화 장비 현황

전산장비 (5,201대)	주전산기	컴퓨터	노트북	프린터	스캐너
	98대	3,459대	139대	1,304대	202대
통신장비 (297대)	교환기		백본스위치및허브	암호화장비	
	4식		237대	56대	
통신회선 (1,163대)	전용회선(전화급)		인터넷	전용회선(데이터급)	
	573회선		184회선	406회선	

□ 주민등록 인구 현황

구 분 기관별	세대수	인 구 수		
		계	남	여
계	301,583	854,180	430,005	424,175
원 미 구	155,618	442,726	221,992	220,734
소 사 구	78,737	223,585	112,551	111,034
오 정 구	67,228	187,869	95,462	92,407

□ 민원모니터위축현황

계	주부	회사원	자영업	목사	학생	택시 기사	버스 기사	통장	기타
50	11	8	14	1	2	3	1	5	5