

건설교통위원회

(건설과·건축과·시민봉사과·경제교통과·환경위생과)

(건설과)

조직 및 인력현황

조 직(6팀)

(2006. 10. 31 현재)

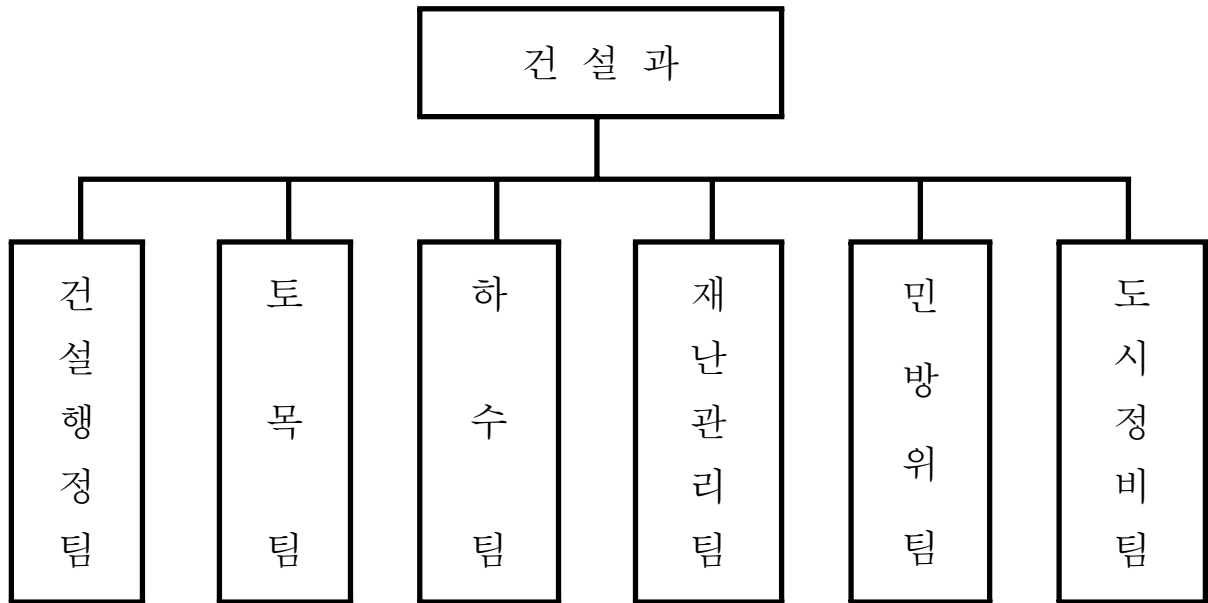

인 원(25/25)

(정원 / 현원)

구 분	계	5급	6급	7급	8급	9급	기능직
계	25/25	1/1	6/6	12/12	1/1	2/2	3/3
건설행정팀	5/5	1/1	1/1	3/3			
토 목 팀	7/7		1/1	3/3	1/1	2/2	
하 수 팀	4/4		1/1	3/3			
재난관리팀	3/3		1/1	1/1			1/1
민 방 위 팀	3/3		1/1	1/1			1/1
도시정비팀	3/3		1/1	1/1			1/1

옥련1길 개설공사

미집행된 도시계획도로를 개설하여 인접도로와 연계성을 확보하고 도로환경을 개선하여 지역주민의 편의제공 및 교통소통 원활을 향상시키고자 함

□ 사업개요

- 위치 : 소사구 역곡3동(옥련마을) ~ 계수동(시흥시계)
- 사업량 : 도로개설 L=1,783m, B=10m
- 사업비 : 11,439백만원(보상비 6,282백만원, 공사비 5,157백만원)
- 사업기간 : '05. 11월 ~ '06. 11월

□ 추진실적

- 공사착공 _____ '06. 11. 29
※ 공정율 : 70%('06. 10. 31기준)

□ 추진성과

- 교통소통 원활과 쾌적한 도시환경 조성 제공
- 도시기반시설 확충으로 지역경제 활성화 도모

활터마을 도로개설공사

활터어린이공원의 준공으로 미개설된 도로를 개설하여 활터어린이
공원 이용객의 편의를 제공하고 쾌적한 환경 조성으로 주민의
삶의 질 향상

□ 사업개요

- 위 치 : 소사구 심곡본동 530-130 일원
- 사 업 량 : 도로개설 L=200m, B=8m
- 사 업 비 : 1,801백만원(보상비 1,501백만원, 공사비 300백만원)
- 사업기간 : '05. 12월 ~ '06. 12월

□ 추진실적

- 보상협의 추진 _____ '05. 12월
 - 공사착공 _____ '06. 9월
- ※ 공정율 : 5%('06. 10. 31기준)

□ 추진성과

- 활터어린이 공원 이용객의 편의 제공 및 삶의 질 향상
- 도시기반시설 확충으로 쾌적한 도시환경 조성

여우고개 Eco-Bridge 설치공사

국도로 인해 단절되어있는 성주산을 연결하고 Eco-Bridge를 설치하여
동물 이동통로 확보로 자연생태계 보호 및 등산객의 편의 제공

□ 사업개요

- 위치 : 소사구 소사본1동 여우고개 정상부(시흥시계)
- 사업량 : Eco-Bridge 설치 L=36m, B=10m, H=5m, 도로개량 223m
- 사업비 : 1,000백만원(보상비 150백만원, 공사비 850백만원)
- 사업기간 : '06. 1월 ~ '07. 4월

□ 추진실적

- 일상감사 완료 _____ '06. 2월
- 토지사용협의 _____ '06. 9월
- 실시계획 인가 신청 _____ '06. 9월
- 관련기관 협의 _____ '06. 10월
- 공사발주 _____ '06. 10월

□ 추진성과

- 자연생태계 보호 및 등산객의 편의 제공
- 도로선형개량에 따른 안전사고 방지 및 교통소통 원활

송내 I·C 하부도로개설공사

서울외곽순환고속도로 건설로 인해 단절되었던 도로를 연결하여 지역 접근성을 향상시키는 등 도로이용 편의 제공

□ 사업개요

- 위 치 : 소사구 송내1동 695(송내고) ~ 696-1(송내역)
- 사업량 : 도로개설 L=420m, B=10m
- 사업비 : 536백만원
- 사업기간 : '06. 3월 ~ '07. 3월

□ 추진실적

- 공사착공 _____ '06. 9월
※ 공정율 : 5%('06. 10. 31기준)

□ 추진성과

- 도로우회로 인한 불편함 해소 및 주민이용 편의 제공
- 서울외곽순환고속도로 하부 적치물 제거로 주변 환경 개선

송내동 449-20 도로정비공사

성주산을 이용하는 등산로가 사유지로 되어 있어 토지주가 출입을 통제함으로 성주산 이용객이 많은 불편을 겪고 있는 바 이를 해소하기 위한 도로를 개설 편의 제공 등 민원 해소

□ 사업개요

- 위치 : 소사구 송내동 449-20
- 사업량 : 도로정비 L=56m, B=8m
- 사업비 : 350백만원
- 사업기간 : '06. 1월 ~ '07. 4월

□ 추진실적

- 도시관리계획 변경 신청 _____ '06. 8월
- 도시관리계획 변경 결정 _____ '06. 10월

□ 추진성과

- 성주산을 이용하는 시민의 불편 해소 및 편의성 제고
- 이용객 불편에 따른 민원 해소

하수관로 정비 및 준설사업

불량 하수관로를 정비하고 퇴적물을 적기에 제거함으로 우수흐름의
원활 도모 및 생활환경개선

□ 사업개요

- 사업위치 : 소사구 관내 일원
- 사업량 : 33,000m (정비 1,000, 조사·준설 32,000)
- 사업비 : 1,459백만원 (정비 1,084백만원, 조사·준설 375백만원)
- 사업기간 : 2006. 3월 ~ 2006. 11월

□ 추진실적

- 송내지구 하수도 정비공사 ————— 8건, L=4,841m
- 관내일원 하수도 신설 및 교체공사 ————— 5건, L=482m
- 심곡지구 하수도 조사 및 준설공사 ————— 4건, L=23,720m
- 소사, 괴안지구 하수도 준설공사 ————— 1건, L=3,278m

□ 추진성과

- 하수시설 적정기능 유지로 하수관련 민원 최소화
- 집중 호우 시 우수배제 원활로 침수 및 재해예방

재해예방 종합대응 체계 확립

각종 시설물 및 재난·재해장비 등을 사전에 점검·보수 조치하여
재난·재해사전예방 등 시민의 생명과 재산 보호

□ 사업개요

- 기 간 : '06. 4 ~ 9월
- 사 업 비 : 124,105천원
- 사 업 량 : 정밀점검 3개소, 보수보강 3개소
 - 정밀점검 : 송내지하차도, 송내지하보도, 심곡고가교
 - 보수보강 : 소명지하차도, 부천교, 성심고가교

□ 추진실적

- 해빙기 재난취약분야 안전점검 및 조치 _____ 1회
- 고가교·지하차도 정밀점검 및 보수보강 _____ 1회
- 우기철 시설물 안전점검 및 보수 _____ 4회
- 재난취약시설물 안전점검 _____ 2회
- 재난상황실 24시간 운영 _____ 연중
 - 설해대책 비상근무 : 3회, 우기대비 비상근무 : 6회

□ 추진성과

- 주요 공공시설물에 대한 정밀점검을 실시 안전한 구조물 관리상태 유지
- 공공시설물의 사전점검에 의한 보수, 보강조치로 주민피해 최소화

쾌적한 가로환경 조성

가로환경을 저해하는 불법노점상 및 노상적치물에 대한 지속적인 제도 및 정비를 통하여 쾌적한 가로환경을 조성하고자 함.

□ 사업개요

- 관리 및 정비대상 _____ 불법노점상, 적치물등
- 정비기간 _____ '06. 1 ~ 12월
- 단속방법 _____ 정비반 편성 운영(2개반 8명)

□ 추진실적

- 전철역 노점상 정비 _____ 쉼스, 화단, 꽃박스 설치
- 관·경합동 강제철거 _____ 3회 44건
- 노상 적치물 정비 _____ 2,450건
- 노점관련 간담회 개최 _____ 23회

□ 추진성과

- 아름답고 깨끗한 거리 및 이용이 편리한 역광장 조성
- 보행자 보호 및 시민 통행권 확보

공익근무요원 전인교육 강화

소양교육을 포함한 정기적인 교육강화로 행정관서요원으로서 자질 향상 및 양질의 대민행정서비스 제공

□ 사업개요

- 근무기강 확립과 바른 가치관 형성을 위한 특별 정신교육 실시
- 내·외부강사를 통한 친절교육 및 기본소양 교육 강화로 행정관서요원으로 갖추어야 할 복무자세 확립

□ 추진실적

- 직무교육 _____ 1회
· 인 원 : 99명 · 강 사 : 부서장
- 친절교육 _____ 2회
· 인 원 : 민원보조요원 38명 · 장소 : 시청서비스아카데미실
- 소양교육 _____ 2회
· 인 원 : 182명 · 장 소 : 소사구청 대회의실
· 교육강사 : 유혜진(CS컨설턴트), 박영남(부천새아침교회 목사)

□ 추진성과

- 정기적인 교육 실시로 공익근무요원 대민서비스 능력 향상
- 다양한 교육 실시로 공익근무요원로서의 바른 가치관 확립