



2010. 주요업무 추진실적

행정복지위원회

- 체육 시설 부
- 생활 시설 부

보고 순서

○ 일반 현황		3
○ 2010. 주요업무 추진성과		8
○ 체육시설부		9
○ 생활시설부		15

일 반 현 황

□ 조 직

○ 현 재 : 5부 1단 19팀

(2010. 10. 31. 현재)

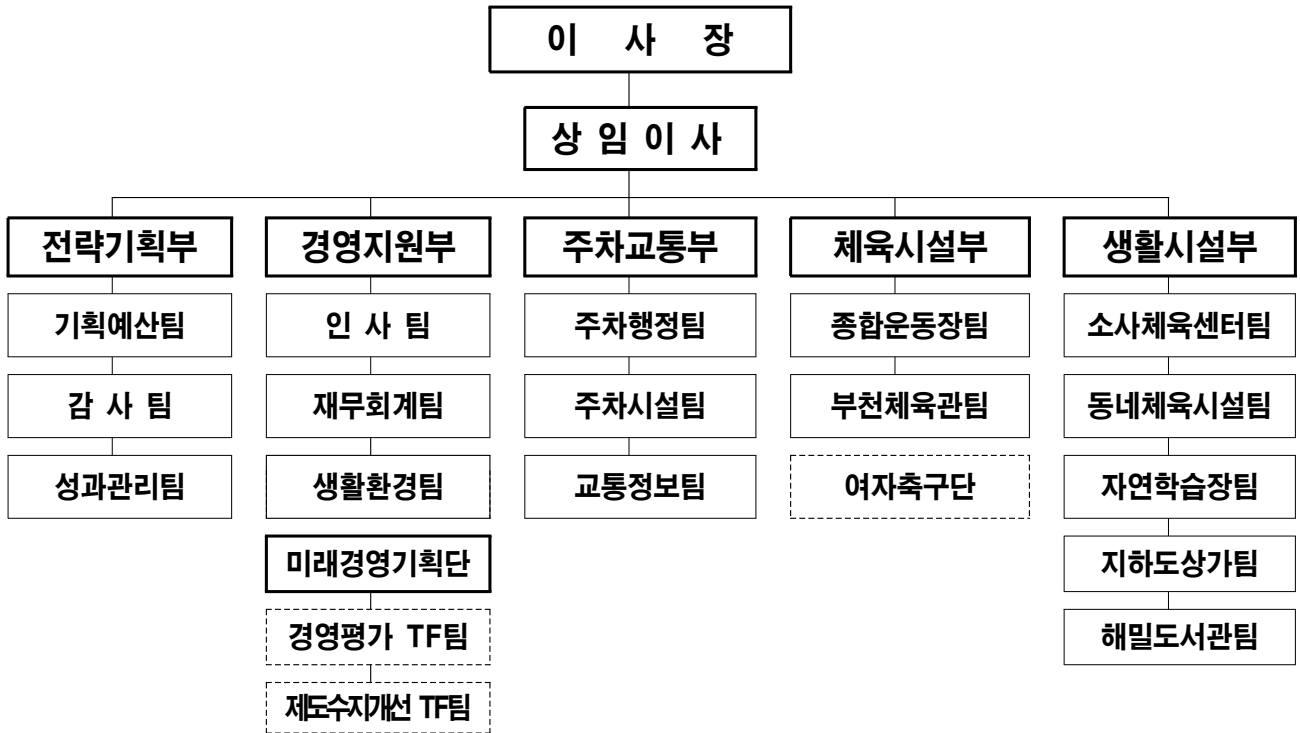

○ 개 편 : 4부 14팀 (*2부 5팀 축소)

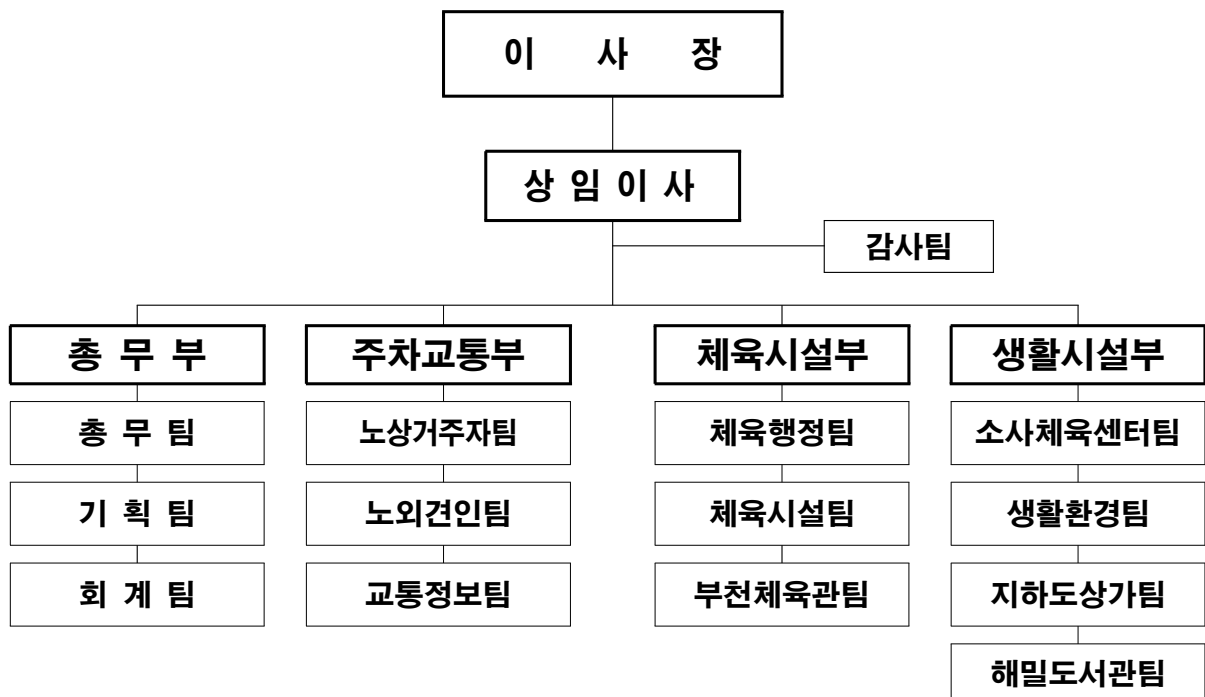

□ 인 원 : 379명(현원)

(단위 : 명)

구분	현원 (계)	임 원			일 반 직							기 능 직				계약직	상용직	
		소 계	1급	2급	소 계	3급	4급	5급	6급	7급	소 계	기 능 장	1급	2급	3급			4급
정원	382	2	1	1	53	4	7	14	16	12	51	2	9	14	17	9	37	239
현원	379	2	1	1	50	4	6	14	14	12	51	2	9	14	17	9	37	239

□ 주요 시설 현황

○ 공영주차장 : 326개소 17,733면

구 분	총 계		노 상		노 외		부 설		거 주 자	
	개소	면수	개소	면수	개소	면수	개소	면수	개소	면수
계	326	17,733	32	2,599	46	5,604	13	3,645	235	5,885
원미구	144	11,371	26	2,085	29	3,835	11	3,216	78	2,235
소사구	122	3,677	0	0	12	1,238	1	191	109	2,248
오정구	60	2,685	6	514	5	531	1	238	48	1,402

○ 견인보관소

위 치	시설규모	주차가능대수	주요장비현황	인수일	비 고
원미구 춘의동 8번지 (종합운동장 부설주차장 2층)	3,090㎡	102대	견인차량 8대 (공단5, 민간3)	1999. 7. 1.	

○ 어린이교통나라

위 치	시설규모	주요시설내역	인수일	비 고
원미구 원미동 15-1	부지면적 : 6,850㎡ 건물구조 : 지상2층	• 1층 : 전시관 • 2층 : 영상관(71석)	2002. 4. 30.	

○ 부천시 교통정보센터

위 치	시설규모	주요사업내역	인수일	비 고
원미구 중2동 1089	연면적 : 1,296㎡ 규 모 : 지하1층, 지상2층	<ul style="list-style-type: none"> • 교통정보시스템 안정적 운영 (교통상황관제CCIV, 버스정보시스템 등) • 교통정보 수집·가공·제공·분석 업무 	2007. 4. 10.	

○ 체육시설 : 9개소

구 분	소재지	시설규모	주요시설내역	인수일
종합운동장	원미구 춘의동 8번지	부 지 : 636,400㎡ 연면적 : 57,854㎡ 규 모 : 지하1층, 지상3층	<ul style="list-style-type: none"> • 주경기장(34,456석) • 보조경기장(잔디구장 및 육상트랙) • 원형광장 7,365㎡(15,000명) • 부설주차장(1,424면) 	2002. 1. 1.
궁도장	춘의동 48-3	부 지 : 11,303㎡ 연면적 : 1,026㎡ 규 모 : 지상2층	<ul style="list-style-type: none"> • 지상1층 : 활박물관 • 지상2층 : 사대 및 사무실 • 편의시설 : 테마카페(임대매장) 	2002. 1. 1.
부천야구장	춘의동 25	연면적 : 11,360㎡ 사업기간: 04.12.15~05.4.30	• 야구연습장 및 부대시설	2005. 5. 1.
부천체육관	중동 1024	부 지 : 81,631㎡ 연면적 : 15,479㎡ 규 모 : 지하1층, 지상3층	<ul style="list-style-type: none"> • 주경기장 관람석 : 5,429석 • 체력단련장 : 1,296㎡ (헬스,탁구,배드민턴,요가 등) 	2001. 5. 1.
서촌체육관	상동466	건축면적 : 695㎡ 연면적 : 738㎡ 규 모 : 지상2층	<ul style="list-style-type: none"> • 건물부지 16,580㎡ • 배드민턴, 에어로빅, 탁구 • 운동시설 및 조경시설 	2005. 5. 1.
오정대공원 잔디구장	오정동 2-1	부 지 : 10,649㎡ 축구장 : 7,344㎡ 육상트랙 : 3,305㎡	<ul style="list-style-type: none"> • 인조잔디구장(101m × 64m) • 육상트랙(345m × 폭6m) 	2009. 5. 4.
소사국민 체육센터	소사본3동 400-1	부 지 : 8,212㎡ 연면적 : 6,548㎡ 규 모 : 지하1층 지상2층	<ul style="list-style-type: none"> • 수영장(50M×10레인) • 에어로빅(234㎡),헬스장(239㎡) 다목적체육관(1,032㎡, 656석) • 주차장 66면 	2002. 5. 24.
동네체육시설	관 내 전지역	43구역 81개소 132면	<ul style="list-style-type: none"> • 농구장, 배드민턴장, 축구장 • 족구장, 배구장, 테니스장 • 게이트볼장, X게임장, 성무정등 	2002. 1. 1.
시민운동장	중동788	부 지 : 12,309㎡	<ul style="list-style-type: none"> • 축구경기장 7,140㎡ • 육상트랙(우레탄) 130m×6m • 농구장, 족구장(우레탄) 추가설치 	2002. 1. 1.

○ 부천역지하도상가

위 치	시설규모	주요시설내역	인수일	비고
<ul style="list-style-type: none"> • 1차(심곡본동 529-3) • 2차(심곡동 498) 	면 적 : 4,376㎡	<ul style="list-style-type: none"> • 점포수 : 237개 (공단 144개, 철도93개) 	2005. 1. 1.	

○ 해밀도서관

위 치	시설규모	주요시설내역	인수일	비고
원미구 중동 1118	연면적 : 3,929㎡ 규 모 : 지하1층, 지상5층	<ul style="list-style-type: none"> • 다감각 · 늘푸른 · 해맑은 · 전자 자료실 등 	2008. 1. 1.	

□ 공단 청사 이전

○ 일 자 : 2011. 3. 1.

○ 장 소 : 부천종합운동장 하부공간

○ 활용면적 : 938㎡(기존 청사면적 : 975㎡)

○ 소요예산 : 256,300천원

- 사무집기 포장이사 및 시설보수공사(천정, 바닥 등) : 88,400천원
- 전산서버실 구축공사 및 사무실 조성공사 : 119,500천원
- 전기·통신공사 및 냉·난방기 설치공사 : 48,400천원

○ 청사이전 배치도



※ 생활체육협의회 ⇒ 용기보관소·만화수장고 이전

□ 2010. 수입 · 지출예산 규모

○ 총괄

(단위 : 백만원, %)

연도별 회계별	2010년도 본예산		2009년도 본예산		증△감 (①-②)	증감률
	예산액①	구성비	예산액②	구성비		
계	24,939	100	22,858	100	2,081	9
일반회계	11,276	45	9,402	41	1,874	20
특별회계	13,663	55	13,456	59	207	2

○ 수입 · 지출 현황

(단위 : 백만원, %)

연도별 세목별	2010년도 본예산		2009년도 본예산		증△감 (①-②)	증감률	
	예산액①	구성비	예산액②	구성비			
계	21,114	100	14,369	100	6,745	32	
수입	공영주차장	8,245	39	8,917	61	△672	△8
	종합운동장	1,611	8	1,662	12	△51	△3
	부천체육관	943	4	829	6	114	12
	소사체육센터	1,475	7	1,610	11	△135	△9
	지하도상가	778	4	880	6	△102	△13
	자연학습장	329	1	458	3	△129	△4
	어린이교통나라	13	1	13	1	-	-
	생활환경	7,720	36	2010년도 신규사업	-	7,720	-
계	24,939	100	22,858	100	2,081	9	
지출	공단사업비용	23,823	96	21,839	96	1,984	9
	인건비	10,781	43	10,715	47	66	1
	경상경비 등	13,042	53	11,124	49	1,918	17
	자본적지출	1,116	4	1,019	4	97	10
	유형자산	1,069	4	937	4	132	14
	무형자산	47	0	82	0	△35	△43

2010. 주요업무 추진성과

□ 공단의 비전

고객과 더불어 성장하는 시설관리 전문 공기업

□ 성과평가 및 시사점

- 서비스 품질 향상을 통한 고객만족도 제고
 - '2010. 경영평가 고객만족도' 결과(87.98점) 전년대비(83.37점) 4.61점 향상
 - 경기도 21개 공단 중 2위 달성
- 2010. 경제 위기 극복을 위한 예산 조기집행 목표 달성
 - 연초 예산 100% 배정 및 조기집행 완료(관내 국별 3위, 도내 공단 6위 달성)
- 공단 수입 목표 초과 달성
 - 2010년 105%(21,945백만원) 달성 예상 <2009년 100%(14,292백만원) 달성>
 - ※ 세계적 금융위기, 계도 위주의 전인, 주차요금 동결(8년), 경기도체육대회 유치로 인한 휴관 등에도 불구하고 초과 달성 예상
- 예방 중심 재난 안전 및 계획적 보전관리
 - 사전 재해예방 구축을 위한 KOSHA 18001 인증 획득
- 일류 지방공기업으로 도약하기 위한 공기업 선진화 추진
 - 조직개편, 상시퇴직, 신규채용 억제 등을 통한 인력 및 조직슬림화
- 일자리 나누기, 행정인턴 및 저소득 계층을 위한 일자리 창출
 - 행정 인턴십 확대 및 급여 기부, 예산 삭감을 통한 운영 내실화
- 저탄소 녹색 공단 · 디지털 공단 추진
 - Me First 녹색성장 결의대회 개최, 에코오피스 제도 상시 운영

□ 향후과제

- 조직 현안의 맞춤형 교육 강화로 소통과 화합의 참 공단상(像) 구현
- 경영수지 개선을 위한 사업영역 확대 및 시설운영 활성화를 위한 대외 마케팅 강화
- 기업의 사회적 책임과 서비스 품질 개선을 통해 시민에게 사랑받는 공단으로서의 이미지 제고

체육시설부

□ 2010년도 주요업무 추진실적

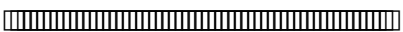
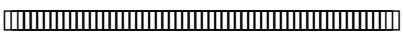
- 고객중심의 종합운동장 운영  11
- 환경친화적 부천체육관 운영  12

□ 현안사항

- 여자축구단 운영관련  13

고객 중심의 종합운동장 운영

□ 사업개요

- 시설 준공일 및 인수일 : 2001. 1. 31. / 2002. 1. 1.
- 시설규모 : 연면적 57,854m² / 지하1층·지상3층 / 관람석 34,456석
- 주요시설 : 주경기장(사계절잔디), 보조경기장, 궁도장, 야구장 등
- 임대현황 : 부천시체육회, 생활체육회, 박물관 등 25개소

□ 추진실적

- 다양한 행사 개최를 통한 체육·문화행사 활성화
 - 주경기장 부천FC 축구경기 등 61회 / 174,106명
 - 주경기장 트랙 주 1회 개방(2010.9.1이후) : 22건 464명
 - 보조경기장·원미운동장·야구장 각종행사 개최 : 346회 39,961명
 - 원형광장 내 공예체험 학습장 운영 : 2010. 5. 5. / 320명
- 꼬마스포츠단(6학년 131명) 교육 체험 프로그램 운영 : 2010. 4월~
 - 꼬마축구 및 아동 미술프로그램 운영, 꼬마농장 조성(농사체험)
- 특화프로그램 운영 및 유치률 통한 고객만족도 향상
 - 음악교실(15명), 철인3종 클럽(16명) 운영 및 유치 : 2010. 8월~
- 고객 편익 중심의 체육환경 조성
 - 원형광장 주변 숲터널 조성 휴식 쉼터 제공 : 2010. 4월/느티나무 48주
- 경기도체육대회관련 기반시설 구축 : 주차장소방설비 보완공사등 5건(232,497천원)
- 산책 및 운동시민을 위한 시설개설 : 모유수유실, 물품보관함 설치(2010. 7월)

□ 향후계획

- 입주단체(임대시설) 업무 협의회 개최 : 2010. 12월
- 장애아동 스키캠프 등 특화프로그램 운영 : 2010.12~2011.1월중

□ 추진성과

- 체육시설 운영 활성화를 통한 시민건강 증진 및 삶의 질 향상

환경 친화적 부천체육관 운영

□ 사업개요

- 시설 준공일 및 인수일 : 1997. 9. 28. / 2001. 5. 1.
- 시설규모 : 연면적 15,479m² / 지하1층, 지상3층 / 관람석 5,429석
- 주요시설 : 주경기장, 인조잔디구장, 보조구장, 씨름장 등

□ 추진실적

- 주경기장 프로농구경기 등 체육·문화행사 개최 : 49회 / 133,230명
- 인조잔디구장 : 체육관구장 1,230회/27,060명, 오정구장 1,064회/23,400명
- 녹색환경 조성을 위한 수목 및 초화류 식재 : 2010. 4월
 - 자산홍 2,400주, 맥문동 1,000본
- 체육공원 내 현수막 게첨대 설치 : 2010. 4월(6단형 1개소)
- 최신형 유산소 운동기구 싸이클 등 3종 12대 확충 : 2010. 4월
- 현장중심의 체계적인 시설물 안전관리시스템 정착
 - 안전의식 제고를 위한 안전점검의 날 운영 : 매월 4일(10회)
 - 계절별 안전 재해대책 추진 및 합동점검 실시 : 3월, 6월(2회)
- 경기도 체육대회의 성공적 개최를 위한 시설개선
 - 인조잔디구장 웬스 보강 공사 등 3건 : 16,000천원
- 소외계층을 위한 프로그램 도입
 - 복지관 장애아동 재활체육과정 확대 운영 : 2010. 9월(2개소→3개소)
 - 삼정복지관 프로그램 교류 확대 추진 : 2010. 9월(1종목 → 2종목)
- 고객만족 이벤트 - 시민 건강증진을 위한 무료 체성분 검사 : 2010. 8월

□ 향후계획

- 스포츠센터 회원 대상 TOP-건강모델 대회 개최 : 10월모집, 12월선발

□ 추진성과

- 체육 기반시설의 최적화로 고객이 만족하는 최상의 체육환경 조성

여자축구단 운영관련

□ 사업개요

- 구단명칭 : BEST여자축구단
- 운영형태 : 시설관리공단 직장운동경기부
- 인원현황 : 19명(감독1, 코치1, 의무트레이너1, 선수16)
- 편성예산(2010년도) : 995,877천원

□ 추진실적

- 여자축구단 창단 : 2010. 3. 3.
- 경기도민체전 부천시 대표 참가 : 여자일반부 공동3위(2010.5.1 ~ 5.3)
- 여자축구단 하계 전지훈련 실시 : 울산광역시(2010.5.31 ~ 6. 9)
- 전국여자축구선수권 대비 전지훈련 실시 : 강원도 화천(2010.7.1 ~ 7. 13)
- 전국여자축구선수권대회 참가 : 경남 합천(2010. 7. 17 ~ 7. 30)
- 여자축구단 해체 이사회 가결 : 2010. 8. 23.
 - ※ 여자축구단 해체 사유
 - 전용 합숙소 확보 및 선수증원예산 과다소요(2011년 총예산 24억)
 - 축구단예산 전액 시 지원의존 및 매년 예산증가 부담
- 여자축구단 해체 부천시 승인 : 2010. 9. 7.
- 대한축구협회 해체승인 : 2010. 11. 1.

□ 향후계획

- 여자축구단 해체에 따른 타 구단 이적 지원
 - FA(자유계약선수)공시를 통한 이적 지원(한국여자축구연맹)
 - 감독 추천에 의한 이적 지원
- 훈련지원 : 타 구단 이적 및 창단구단 선수선발 공개 테스트 대비 집중 훈련 지원(2010. 12. 31)
- 고용종료 : 2010. 12. 31. 계약기간 만료

생활시설부

□ 2010년도 주요업무 추진실적

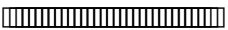
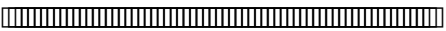
- 생활 속 체육시설로서의 이미지 제고  17
- 해밀도서관 이용의 활성화  18

생활 속 체육시설로서의 이미지 제고

□ 사업개요

- 고객 편의 중심의 생활 시설 환경 조성
- 지역주민의 건강한 생활 및 유기적인 교류의 장소 제공

□ 추진실적

- 소사국민체육센터 운영종목 및 등록인원 : 14개 종목 30,141명
 - 수영장 이용 강습반 종목 및 등록인원 : 3종목 19,688명
 - 기타 강습반 종목 및 등록인원 : 11개 종목 10,453명
 - 일일입장 이용인원 : 2개 종목(수영, 헬스) 61,142명
- 다양한 계층의 이용고객 확보
 - 초·중·고등학생을 위한 여름방학특강 실시 : 2010. 7. 26. ~ 8. 25.
 - 이용인원 : 245명(9,340천원 증대)
 - 저소득층 자녀를 위한 스포츠 바우처 사업 지원 : 2010. 1. 1. ~ 계속
 - 이용인원 : 335명(16,445천원 증대)
- 고객편의 시설 개선 및 확충
 - 회원용 개인사물함 교체 및 증설 : 2010. 05. 12.
 - 습기에 취약한 목재 사물함을 강화플라스틱 사물함으로 교체
 - 사물함 교체 및 증설(694개→800개)을 통한 고객만족도 증대

□ 향후계획

- 지속적인 프로그램 개발 및 참여 홍보
- 다양한 신분(초·중·고등학생, 직장인 등)의 고객을 위한 프로그램 확대

□ 추진성과

- 다양한 생활체육프로그램 운영 및 고객 편의 중심의 체육 환경 조성

해밀도서관 이용의 활성화

□ 사업개요

- 온라인 환경조성으로 장애인식 개선을 유도하여 통합도서관상 정립
- 정보 소외계층을 주 대상으로 하는 특화 프로그램 운영

□ 추진실적

- 『해밀도서관 홈페이지 구축』 완료
 - 소요예산액 : 35,680천원(제한경쟁입찰로 진행)
 - 홈페이지 개시일 주소 : 2010. 10. 01. www.hmlib.or.kr
 - 제작기간 : 2010.6.25. ~ 8. 24. (2개월)
 - 시범운영기간 및 내부 콘텐츠 보완 : 2010. 09. 08. ~ 09. 30.
- 해밀도서관 이용 활성화 : 시각장애인과 지역주민의 어울림마당
 - 『해밀이의 특별한 날』 시즌I : 1회 1,648명
 - 『해밀들여다보기』 운영(견학 프로그램) : 총37회 484명
 - 점자명함 갖기 : 총33건 49,042장 제작
- 정보소외계층을 위한 특화 프로그램 운영
 - 『점자아카데미』 운영
 - 시각장애인 및 지역주민, 청소년 점자교실 : 54회 192명
 - 『천국의 책방』 (1대1 대면낭독서비스)운영 : 133건 133명
 - 『해피미팅』 (시각장애인동아리)지원 : 총50회 430명

□ 향후계획

- 지속적인 프로그램개발 및 참여홍보
 - 시각장애인과 청소년들이 활발히 참가할 수 있는 프로그램 개발

□ 추진성과

- 점자 해독이 부진한 시각장애인과 점자에 관심 있는 시민을 위한 점자 학습 및 다양한 형태의 독서체험 기회 병행 제공