

(환경위생과)

일 반 현 황

(2006. 10. 31 현재)

□ 기 구

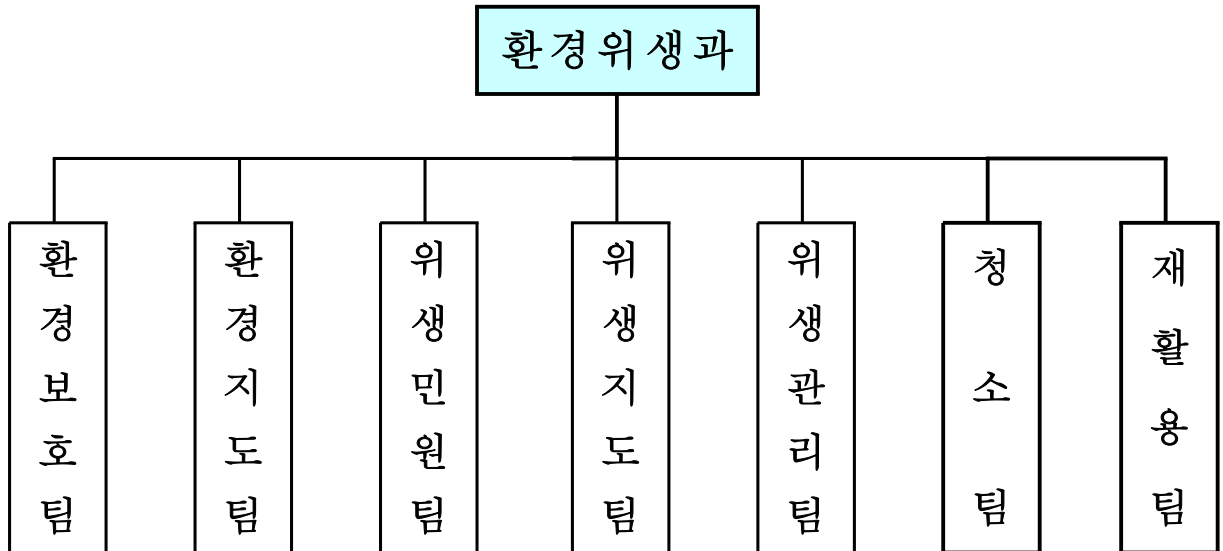

□ 인 원

(정원 / 현원)

구 분	계	5급	6급	7급	8급	9급	기능직
계	33/34	1/1	7/7	8/16	13/5	3/4	1/1
환경보호팀	6/5	1/1	1/1	1/2	2/0		1/1
환경지도팀	4/4		1/1	1/2	2/1		
위생민원팀	6/7		1/1	1/3	3/0	1/3	
위생지도팀	5/5		1/1	1/3	2/1	1/0	
위생관리팀	4/4		1/1	1/2	2/1		
청 소 팀	5/5		1/1	2/2	1/1	1/1	
재 활 용 팀	3/4		1/1	1/2	1/1		

□ 환경오염 배출시설 현황

(단위 : 개소)

계	소음	비산먼지	비 고
441	364	77	

□ 청소인력 및 장비 현황

(단위 : 명, 대)

환경미화원				청소장비					비 고
계	장 비 운영반	현 장 작업반	기 타	계	진공노면 청소차	초소형 도로청소차 (2.5톤)	청소차 (잔개념프)	살수차	
87	6	81	-	10	6	-	1	3	

□ 오수·분뇨정화조 현황

(단위 : 개소)

계	단독정화조	오수처리시설	축산폐수 처리시설	비 고
16,902	16,436	465	1	

□ 재활용 현황

(단위 : 개소)

계	1회용품 사용규제 대상업소					재활용 의무대 상시설	음식물쓰레기 감량의무사업장			
	소계	식품 접객업	도,소 매업소	목욕장 ,숙박 업	기 타		소계	일반 음식점	집단 급식소	기타
10,578	8,204	5,731	745	249	1,479	1,516	858	707	136	15

□ 공중위생업소 현황

(단위 : 개소)

총계	숙박업	목욕장업	이용업	미용업	세탁업	위생관리용역업
1,508	192	57	220	678	303	58

□ 식품위생업소 현황

(단위 : 개소)

총계	식품접객업					집단급식소	식품자판기
	소계	일반음식점	유흥주점	단란주점	휴게음식점		
6,753	5,731	4,747	331	65	588	190	832

위생업소 불법행위 근절

- 위생접객업소의 퇴폐·변태 등 불법영업행위 단속 및 위생 관리 상태 지도점검 강화로 위생接客 수준을 향상시키고
- 학교주변 유해업소 정화를 위한 지도단속을 강화하여 건전한 면학분위기를 조성하고자 함.

□ 사업개요

- 퇴폐·변태 및 청소년 유해업소 지도점검활동 강화
- 처벌위주의 단속을 지양하고 생산활동에 도움을 줄 수 있는 지도점검
- 책임행정 및 단속투명성 확보를 위한 단속실명제 실시

□ 그간의 추진사항

- 위생업소 불법행위 지도단속 ----- 3,145개소
 - ▶ 자체단속 175회, 경찰 및 공무원,민간 합동단속 30회
 - ▶ 위반업소 : 392개소(식품325, 공중67)
 - ▶ 위반내역 : 청소년보호법위반68, 업종위반13, 신고사항위반61, 시설기준25, 기타225
 - ▶ 조치사항 : 허가취소(영업장폐쇄)55개소, 영업정지(과징금)113개소, 시설개수(개선명령)46개소, 시정(경고)179
- 식품자동판매기 위생관리에 따른 지도점검 ----- 977대
 - ▶ 점검결과 : 무신고 29, 무단멸실 9, 위생교육미필 5
 - ▶ 조치사항 : 영업신고 29, 영업소폐쇄 9, 시정명령 5
- 위생업소 단속실명제 실시 ----- 3,133개소
- 사전예고 홍보물 제작배부 및 공문발송----- 3,000부/17회

□ 추진성과

- 위생업소 불법행위근절로 위생接客수준 향상 및 건전한 사회풍토조성
- 단속실명제 실시로 투명성제고 및 시민·업주로부터 갈채받는 행정 구현

식품의 안전성 관리

- 부정·불량식품의 유통, 진열, 판매행위 등을 차단하고 안전한 식품이 시민에게 공급되도록 식품판매업소의 점검 강화
- 시기별, 계절별 유해우려 식품 등의 수거검사를 강화하여 식품의 안전성 확보

□ 사업개요

- 시기별, 계절별 문제식품 및 우려업소 선정 감시활동 강화
- 식품위해요인 조기차단을 위한 다소비식품 등 수거검사 강화

□ 추진실적

- 유통식품 및 유해우려식품 취급업소 지도점검 ----- 161건
 - ▶ 대 상 : 대형백화점, 재래시장, 슈퍼마켓, 콩나물재배업소
 - ▶ 수거검사 : 유통식품 140건, 콩나물 8건, 유해우려식품 13건
- 하절기 식중독예방 집중점검 ----- 381개소
 - ▶ 점검업소 : 대형49건, 회취급52건, 냉면50건, 뷔페26건, 김밥58건, 도시락8건, 집단138건
 - ▶ 종사자 및 칼, 도마, 행주 등 가검물, 미생물 간이키트 검사실시 : 1,596건
 - ▶ 위반업소 : 8개소 (시정명령 및 과태료4)
- 식중독비상체계시스템 실시 ----- 5월~9월
 - ▶ 점검반 : 1개조 2명
 - ▶ 임 무 : 식중독발생사항 접수 및 현장출동 지시등 응급조치

□ 추진성과

- 식품의 안정성 확보로 시민들에게 안전식품만 공급
- 식품수거검사강화로 식중독조기차단 및 식품안전관리체계구축

모범음식점 관리 강화

- 차별화된 모범음식점 지정·관리함으로써 서비스 위생 수준향상을 도모하고
- 지정 심사기준외 종사자의 위생마인드, 고객의 평판 등을 고려 심사기준 강화

□ 사업개요

- 종사자 친절도 및 위생 마인드 등을 고려 심사기준강화
- 올바른 음식문화를 적극적으로 실천하는 업소 지정
- 『1,000원 쿠폰』 운동 실천업소 지정·운영

□ 추진실적

- 지정취소 모범음식점 표지판 정비 : 234개소 / 2회
· 위반업소 : 37개소(모범음식점 표지판등 제거 - 행정지도)
- 모범음식점 신규 및 재지정 안내문 발송 : 638개소
- 신청업소 현지심사 : 2006. 4월 ~ 5월 / 171개소
· 심사반 : 3개반 6명(음식문화개선위원회 3, 공무원 3)
- 모범음식점 지정 및 경영마인드 친절서비스 위생교육 : 2006. 6월
· 84개소 지정(전체업소 1.7%지정, 전년대비 1%감소)
- 인센티브 제공(상수도요금 지원) : 267개소 / 20,934천원
- 『1,000원 쿠폰』 실천업소(55개소) 지도점검 및 평가 : 2회
· 우수실천업소 인센티브 제공 : 8개소(쓰레기봉투 각 50매 제공)
- 『1,000원 쿠폰』 실천 홍보물 제작 배부 : 1,000매 / 1,200천원

□ 추진성과

- 지정취소된 모범음식점 표지판정비로 투명성 확보
- 업주 및 종사자에 대한 손님맞이 친절도 향상기여
- 음식점의 음식물쓰레기 줄이기 기여