

□ 행정복지위원회

(총무국·복지환경국·원미·소사·오정구보건소)

<총무국>

일 반 현 황

□ 행정기구 : 5국 2실 20과, 3직속기관, 8사업소 4과, 1단, 3구 23과

○ 시본청 및 사업소 : 5국 2실 20과, 3직속기관, 8사업소 4과, 1단

○ 구청 및 동사무소 : 3구 23과 37동

□ 공무원 정·현원

(2005. 1월 현재)

기관별 구분	계	의회	시본청	사업소	원미구	소사구	오정구
정 원	1,984	28	494	417	487	296	262
현 원	1,968	28	496	407	484	294	259
과 원	△16	0	+2	△10	△3	△2	△3

□ 행정구역 현황

구	동	통	반
3	37	1,173	7,321

□ 총무국 기구 : 4개과

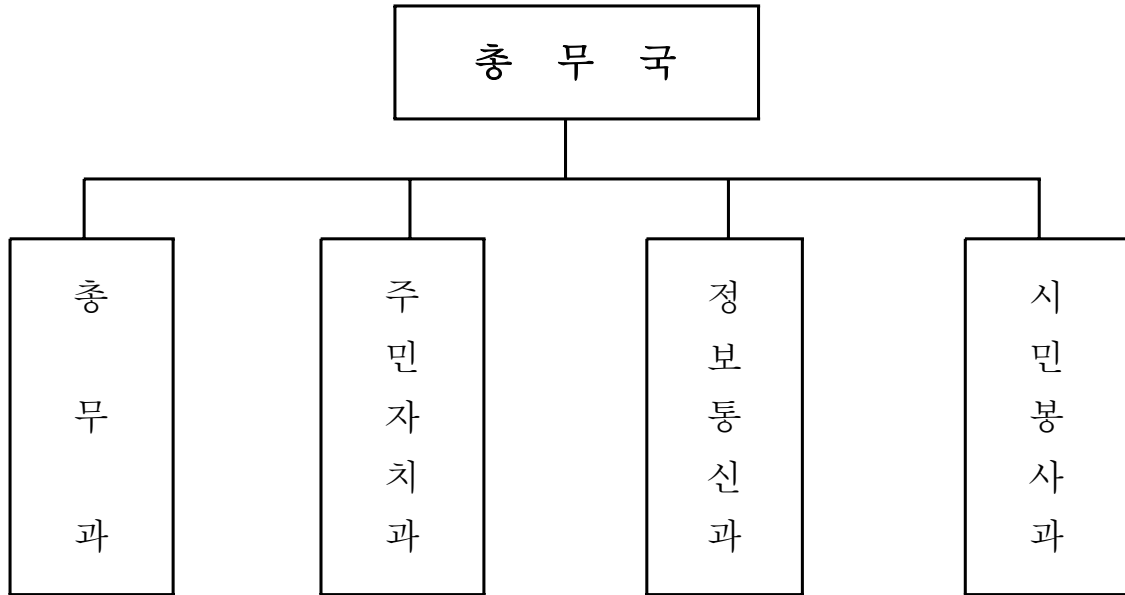

□ 총무국 정·현원

구분	정원					현원				
	계	4급 이상	5급	6급	7급 이하	계	4급 이상	5급	6급	7급 이하
계	106	3	5	21	77	117	4	11	24	78
총무과	42	3	2	8	29	53	4	8	11	30
주민자치과	16	-	1	4	11	16	-	1	4	11
정보통신과	26	-	1	5	20	26	-	1	5	20
시민봉사과	22	-	1	4	17	22	-	1	4	17

※ 총무과 현원은 파견, 근무지 지정 등이 포함된 현황임

□ 기록물 보유 현황

구 분	계	기 록 물 보 존 년 도						
		영구	준영구	20년	10년	5년	3년	1년
계	379,798	133,397	38,091	3,320	69,765	90,442	42,056	2,727
시	136,540	5,622	11,540	2,111	62,681	38,352	15,724	510
원 미 구	146,363	97,209	11,862	187	3,916	22,609	9,510	1,070
소 사 구	53,894	14,576	6,676	662	1,683	17,539	12,076	682
오 정 구	43,001	15,990	8,013	360	1,485	11,942	4,746	465

□ 국내 자매결연 도시 현황

자 치 단체명	면 적 (km ²)	세대수	인 구	공무원수	자매결연 일 시	비 고
경기도 화성시	687	75,648	220,075	802	'96. 9. 3	
경 북 봉화군	1,201	15,112	41,452	529	'97. 1.16	
전 남 진도군	430	15,735	42,229	478	'97. 5.21	
전 북 무주군	631	10,208	30,580	416	'97. 6.25	
충 북 옥천군	537	20,470	58,461	554	'02.10.22	
강 원 강릉시	1,040	82,020	229,073	1,206	'04. 7. 6	

□ 국제도시간 우호·자매결연 체결 현황

연도별	체결도시	체결일자 (승인일자)	체결장소	서명대표		비고
				부천시	상대도시	
계	5개국 8도시					
1994	미국 TEXAS주 PASADENA市	'94. 10. 25 ('93. 11.1)	파사데나시	부천시장 조 건 호	파사데나시장 John Manlove	자매도시
1995	PAPUA NEW GUINEA PORTMORESBY市	'95. 2. 28 ('94. 2.22)	포트몰스비시	부천시장 김 진 선	포트몰스비시장 Michael Malabag	자매도시
1995	중국 黑龍江省 哈爾濱市	'95. 11. 28 ('95. 2.25)	부천시	부천시장 이 해 선	하얼빈시장 石 忠 信	자매도시
1996	일본 神奈川縣 川崎市	'96. 10. 21	부천시	부천시장 이 해 선	가와사키시장 阿部孝夫 (아베 다카오)	우호도시
1997	중국 山東省 榮成市	'97. 7. 25	영성시	부천시장 이 해 선	영성시장 王 學 文	경 제 우호도시
2000	중국 山東省 威海市	'00.1. 7	위해시	부천시장 원 해 영	위해시장 宋 遠 方	경제·문화 우호도시
2002	일본 岡山縣 岡山市	'02 .2. 26	오카야마시	부천시장 원 해 영	오카야마시 시 장 萩原 誠司 (하기와라 세이지)	우호도시
2002	러시아 하바로브스크시	'02. 6. 24 ('02. 3. 22)	하바로브 스크시	부천시장 원 해 영	하바로브스크시장 알렉산더 소콜로프	자매도시

□ 콘도보유현황

구 분	보유형태	구좌수	구좌당 금액(구입년 · 평형)	총 액(원)	연간이용일수
계		21		438,446,000	622일
대 명	회원제	10	15,840,000×5구좌('03, 22평형) 19,602,000×2구좌('04, 22평형) 28,314,000×3구좌('04, 32평형)	203,346,000	30×10=300
일 성	공유제 회원제	5 2	16,740,000×5구좌('03, 25평형) 20,700,000×2구좌('04, 23평형)	125,100,000	30× 7=210
한 화	회원제	4	27,500,000×4구좌('03, 25평형)	110,000,000	28× 4=112

□ 주민자치센터 주요 현황

(2004. 11. 30 현재)

구 · 동별		통	반	가구수	인구수	면적(k㎡)	비고
총 계		1,173	7,321	297,934	855,697	53.46	
원미구	소 계	610	3,794	154,164	444,837	20.59	
	심곡 1동	20	114	6,093	14,613	0.47	
	심곡 2동	23	139	7,820	16,163	0.59	
	심곡 3동	18	110	5,788	15,196	0.43	
	원미 1동	26	165	7,550	21,297	0.99	
	원미 2동	28	164	6,347	17,465	0.51	
	소 사 동	14	99	4,750	11,936	0.55	
	역곡 1동	27	181	5,946	17,380	1.13	
	역곡 2동	30	196	6,014	16,088	1.10	
	춘 의 동	36	184	5,701	15,269	2.93	
	도 당 동	43	238	9,760	27,048	1.99	
	약 대 동	35	205	6,344	18,335	0.72	
	중 동	29	208	8,699	23,283	0.94	
	중 1 동	51	265	11,487	34,829	1.25	
	중 2 동	29	212	8,282	28,133	1.17	
	중 3 동	42	230	8,634	26,650	0.93	
	중 4 동	40	234	8,248	24,950	0.29	
	상 동	31	171	8,249	22,943	0.91	
	상 1 동	32	225	9,675	29,446	0.74	
상 2 동	27	222	9,520	31,283	1.51		
상 3 동	29	232	9,257	32,530	1.44		
소사구	소 계	278	2,020	77,222	221,932	12.83	
	심곡본1동	25	139	7,896	20,246	0.76	
	심곡 본동	21	167	8,142	21,110	0.95	
	소사본1동	18	127	6,022	16,943	1.21	
	소사본2동	16	118	4,226	10,993	0.81	
	소사본3동	41	322	10,218	32,452	1.00	
	범 박 동	29	171	6,939	22,623	2.92	
	괴 안 동	34	293	7,728	23,486	1.02	
	역 곡 3동	38	257	9,207	25,459	1.79	
	송 내 1동	29	209	8,279	24,459	1.13	
송 내 2동	27	217	8,565	24,161	1.24		
오정구	소 계	285	1,507	66,548	188,928	20.04	
	성 곡 동	63	294	12,930	37,961	4.09	
	원종 1동	39	235	9,128	26,735	1.61	
	원종 2동	34	220	9,612	28,123	0.78	
	고강본동	49	244	13,116	36,356	1.71	
	고강 1동	27	136	6,497	18,180	1.84	
	오 정 동	31	164	6,641	19,272	6.87	
	신 흥 동	42	214	8,624	22,301	3.14	

□ 주민자치위원회 구성

(2004. 12. 31 현재)

구 분	계 (여)	유 형 별 (명)									비고
		통·반장	자영업	직능 단체	주부	회사원	학계	농축 산업	지방 의원	기타	
계	871 (238)	65 (24)	403 (31)	152 (47)	110 (110)	39 (9)	17 (10)	4 (-)	36 (-)	45 (7)	

▸ 자영업 46 % , 직능단체 17% , 주부 13% , 통·반장 7%

□ 프로그램유형 및 이용인원

(2004. 12. 31 현재)

구 분	계		주민자치		지역복지		문화여가		주민교육/학습	
	프로 그램	이용 인원	프로 그램	이용 인원	프로 그램	이용 인원	프로 그램	이용 인원	프로 그램	이용 인원
계	248	1,074,097	58	74,390	14	37,540	127	829,343	49	132,824

▸ 문화여가 51 % , 주민자치 23% , 주민교육/학습 20%

□ 프로그램 이용자 유형

(2004. 12. 31 현재)

구 분	계 (%)	노인	성인	청소년	어린이
계	1,074,097	63,000	786,067	48,434	176,596

▸ 성인 73% , 어린이 16% , 노인 6%

□ 장학기금 현황

- 조성목표액 : 50억원(매년 일반회계에서 출연)
- 현재까지 기금조성액 : 34억 4천만원

연도별	계	1997	1998	1999	2000	2001	2002	자 립 수 입 금	2003	2004
출연금	34억4천	10억	5억	2억	3억4천	-	5억	5억	2억	2억

□ 옥외광고물 허가(신고)현황

(단위 : 건)

구분	합계	옥상	가로형	세로형	돌출형	지주형	기타
계	8,714	111	2,659	51	5,234	613	46
시	157	111	-	-	-	-	46
원미구	4,740	-	1,523	21	2,922	274	-
소사구	1,917	-	601	12	1,190	114	-
오정구	1,900	-	535	18	1,122	225	-

· 기타 : 차량이용광고물 38, 공공이용시설 광고물(승강장,전화부스) 8

□ 국민운동단체 및 회장단 현황

단체명		회장단 인적사항			회원수	사무실 소재지	연락처	사무실 (☎)
		성명	연령	임기				
(사) 부천시 새마을회	새마을회	박용규	58	2003. 6.20 ~2006. 5. 3 (3년)	1,280	원미구 약대동 169-130	011-758 -6168	671- 2334
	협회장	윤윤원	48	2003. 2. 1 ~2006. 1.31 (3년)	(575)	"	011-784 -8383	
	부녀회장	최순복	51	"	(651)	"	011-359 -2668	
	문고회장	황미숙	43	2004. 1. 1 ~2006.12.31 (3년)	(54)	"	017-325 -2984	676- 3451
바르게살기 운동부천시 협의회		이필주	54	2004. 1. 1 ~2006.12.31 (3년)	714	"	012-200 -1230	674- 4953
한국자유 총연맹 부천시지부		정영광	52	2004. 4. 1 ~2006. 3.31 (2년)	479	"	017-345 -5083	672- 6651
자연보호 부천시협의회		한병환	38	2003. 9. 1 ~2005. 1.31 (2년)	409	"	018-321 -3284	676- 7993

□ 정보화 시설 및 장비현황

(2005. 1월 현재)

전산시설	전산장비	통신장비	통신회선
242평 (사무실, 전산실, 통신기계실 등)	3,255대 (주전산기 95대, 컴퓨터 3,160대)	287대 (백본스위치및허브, 교환기, 암호화장비)	1,532회선 (일반전화, 인터넷, 전용회선)

□ 정보화 단체현황

(2005. 1월 현재)

단체·위원회명	이사장 (위원장)	설 립 일	이사(위원)수	비 고
(사)부천시지역정보센터	부천시장 홍건표	'97. 8. 7	9명	
부천시정보화촉진협의회	부시장 권두현	'98.11.16	15명	
부천시정보화촉진 표준화심의회	총무국장 이상문	'04. 6.10	8명	

□ PC 및 LAN 보유현황

(2005. 1월 현재)

기관명	PC필요 공무원	PC 보유현황	LAN 수량	비 고
계	1,968	3,160	3,160	
시	931	1,337	1,337	의 회, 사업소 포함
원미구	484	826	826	동사무소 포 함
소사구	294	566	566	"
오정구	259	431	431	"

□ 주민등록 인구 현황

(2004. 12. 31 현재)

구분 기관별	세대수	인구수		
		계	남	여
계	297,934	855,697	431,006	424,691
원미구	154,164	444,837	223,201	221,636
소사구	77,222	221,932	111,766	110,166
오정구	66,548	188,928	96,039	92,889

□ 민원모니터위축현황

계	주부	회사원	자영업	건설업	학생	택시기사	버스기사	기타
50	11	12	9	1	2	4	0	11

□ 민방위대원 및 인력동원 자원현황

(단위 : 대 / 명)

민방위대			인력동원자원					
계	지역대	기술 및 직장대	계	면제보류자	동원자원			예비자원
					소계	동시자원	개별자원	
1,268	1,173	95	17,428	6,121	1,437	641	796	9,870
114,900	109,745	5,155						

□ 민방위 시설장비 현황

비상급수시설	비상대피시설	장비현황	민방위교육장
18개소 (1일 3,034톤)	7개소 (985평)	로프층외 28종 (11,055점)	1개소 (418석)